



Catalogo generale Listino prezzi

2018

Validità dal 1° Maggio 2018



FERRARO[®]
TECNOLOGIE PER IL CLIMA & FONTI RINNOVABILI ● ● ●

AIRPLAST[®]
●●● PER UN'ARIA PIU' SANA

FERRARO[®]
TECNOLOGIE PER IL CLIMA & FONTI RINNOVABILI ●●●

Con un'esperienza di oltre 20 anni di attività, il nostro gruppo ha guadagnato la migliore reputazione come innovatore nella climatizzazione, attraverso prodotti affidabili caratterizzati da tecnologie ai vertici del mercato.

La sfida del nostro gruppo è sempre stata quella di investire sul "know how" interno ed esterno, differenziandosi dalla concorrenza per la caratteristica di non essere una semplice "box moving company" ma di poter affiancare, a prodotti altamente professionali, un servizio di primissimo livello, insieme ad una ricerca costante di tecnologia e innovazione.

Queste caratteristiche permettono all'azienda di potersi proporre come interlocutore unico nel suo genere, in grado di affrontare qualsiasi problematica, dalla progettazione al post vendita.

Sia i prodotti manufatti che quelli commercializzati "FERRARO TECNOLOGIE PER IL CLIMA", oltre ad essere in gran parte unici ed esclusivi, mantengono caratteristiche estremamente innovative e adeguate alle tecniche più recenti; basti pensare all'innovativo "EASY PLENUM", un sistema di diffusione all'avanguardia, salutare e flessibile, per il quale è in corso la richiesta di brevetto internazionale.

Inoltre, la gamma di accessori per la diffusione dell'aria in pvc, rappresenta una linea incomparabile nel suo genere, creata nel rispetto delle normative tecniche e ambientali, con attenzione particolare all'igiene dell'aria, adatta a qualsiasi impianto canalizzato. La perseveranza e il rifiuto di compromessi sulla "qualità al giusto prezzo" ha portato il brand "FERRARO TECNOLOGIE PER IL CLIMA" a diventare tra le più importanti realtà nell'ambito degli accessori per la climatizzazione a livello Italia (e non solo).

Airplast da sempre garantisce una costante reperibilità di oltre duemila articoli disponibili presso i propri magazzini, ed una capacità produttiva pronta e flessibile per meglio soddisfare le esigenze della clientela.

Indice



Predisposizione pag 4

| | |
|---------------------------------------|------|
| Predisposizione | |
| NEW Scatole di predisposizione | p. 4 |
| Bende adesive | p. 6 |
| Kit sonde piegatubi | p. 6 |



Installazione pag 7

| | |
|-------------------------------------------------|-------|
| Installazione | |
| NEW Staffe e bacinelle raccolta condensa | p. 7 |
| Basi a pavimento e Antivibranti | p. 11 |
| Pompe sollevamento condensa | p. 14 |
| Canalina per installazione a muro | p. 22 |
| Tubo scarico condensa | p. 29 |
| Raccorderia in ottone | p. 33 |
| NEW Capottine/Coprirubinetti | p. 36 |



Distribuzione aria pag 38

| | |
|------------------------------------------------|-------|
| Distribuzione Aria | |
| Griglie/bocchette/serrande in PVC | p. 38 |
| Bocchette/serrande/plenum <i>economic line</i> | p. 39 |
| Diffusori/Serrande/plenum in PVC | p. 40 |
| Griglie di ripresa ispezionabili | p. 41 |
| Easy Combi | p. 41 |
| Diffusori lineari in PVC/Anemostati | p. 42 |
| Condotti flessibili | p. 43 |
| Derivazioni/Manicotti/Riduzioni | p. 45 |
| Bende/Fascette/Nastri | p. 47 |
| NEW Easy Plenum | p. 48 |
| Collari modulari | p. 52 |
| NEW Sistema Regolo | p. 54 |



Chemicals pag 62

| | |
|----------------------------------------|-------|
| Chemicals | |
| Sanificanti/Detergenti | p. 62 |
| Pastiglie sanificanti | p. 64 |
| Lubrificanti per pompe del vuoto | p. 64 |
| Idropultrice e detergente per circuiti | p. 65 |



Prodotti finiti pag 66

| | |
|----------------------------------------|-------|
| Prodotti Finiti | |
| Deumidificatori a parete | p. 66 |
| NEW Deumidificatori carellabili | p. 67 |
| Deumidificatori pavimento incasso | p. 70 |
| Deumidificatori canalizzabili | p. 71 |
| Deumidificatori industriali | p. 72 |
| Deumidificatori profes. a colonna | p. 74 |
| Deumidificatori profes. a pavimento | p. 75 |
| Pannelli di controllo | p. 76 |
| NEW Recuperatori di calore | p. 77 |
| Pompe di calore per sanitario | p. 79 |
| NEW Barriere d'aria | p. 81 |
| Telecomandi universali | p. 86 |

Predisposizione

Scatola di predisposizione con scarico e galleggiante Classic G

100% QUALITY MADE IN ITALY



CARATTERISTICHE. Tecnicamente studiata per installazione sotto traccia, consente, in fase di cantiere o nelle ristrutturazioni, una facile posa delle tubazioni. Nella parte bassa è dotata di un contenitore per la condensa, con scarico a scelta su ambo i lati; in questo contenitore può essere convogliato direttamente il tubo di scarico del climatizzatore. Il tutto è racchiuso da un coperchio di colore bianco.

ACCESSORI IN DOTAZIONE. Staffa di fissaggio per dima macchina, raccordo multidiametro, benda coibente, galleggiante e livella.

DATI TECNICI

Scarico: Ø 20 mm
 Dimensioni: 430x130x65 mm
 Materiale: plastica
 Involucro: cartone
 Pallet: 384 pezzi

NEW



Con galleggiante e livella

| CODICE | CONFEZIONE PZ | € PZ | ACQUISTO STOCK PZ | € PZ |
|----------------|---------------|-------|-------------------|-------|
| NICAPR430X130G | 24 | 14,50 | 72 | 13,80 |

Scatola di predisposizione con scarico Classic

100% QUALITY MADE IN ITALY



CARATTERISTICHE. Tecnicamente studiata per installazione sotto traccia, consente, in fase di cantiere o nelle ristrutturazioni, una facile posa delle tubazioni. Nella parte bassa è dotata di un contenitore per la condensa, con scarico a scelta su ambo i lati; in questo contenitore può essere convogliato direttamente il tubo di scarico del climatizzatore. Il tutto è racchiuso da un coperchio di colore bianco.

ACCESSORI IN DOTAZIONE. Staffa di fissaggio per dima macchina, raccordo multidiametro, benda coibente.

DATI TECNICI

Scarico: Ø 20 mm
 Dimensioni: 430x130x65 mm
 Materiale: plastica
 Involucro: cartone
 Pallet: 384 pezzi

| CODICE | CONFEZIONE PZ | € PZ | ACQUISTO STOCK PZ | € PZ |
|---------------|---------------|-------|-------------------|-------|
| NICAPR430X130 | 24 | 12,40 | 72 | 11,90 |

Scatola di predisposizione con scarico Yellow

100% QUALITY MADE IN ITALY



CARATTERISTICHE. Tecnicamente studiata per installazione sotto traccia, consente, in fase di cantiere o nelle ristrutturazioni una facile posa delle tubazioni. Nella parte bassa è dotata di un contenitore per la condensa con scarico a scelta su ambo i lati; in questo contenitore può essere convogliato direttamente il tubo di scarico del climatizzatore. Il tutto è racchiuso da un coperchio di colore bianco.

DATI TECNICI

Scarico: Ø 20 mm
 Dimensioni: 430x130x65 mm
 Materiale: plastica
 Involucro: cartone
 Pallet: 384 pezzi

| CODICE | CONFEZIONE PZ | € PZ | ACQUISTO STOCK PZ | € PZ |
|----------------|---------------|------|-------------------|------|
| NICAPR430X130Y | 24 | 9,20 | 72 | 8,80 |

Scatola di predisposizione con scarico Mini Box

100% QUALITY MADE IN ITALY



CARATTERISTICHE. Nuova scatola di predisposizione ad incasso con le stesse caratteristiche della Classic. Misure ridotte per rendere più semplice l'inserimento a muro.

DATI TECNICI

Scarico: Ø 18 - 20 mm (SX)
 Dimensioni: 380x123x55 mm
 Materiale: plastica
 Involucro: cartone
 Pallet: 480 pezzi

| CODICE | CONFEZIONE PZ | € PZ | ACQUISTO STOCK PZ | € PZ |
|---------------|---------------|------|-------------------|------|
| NICAPR380X123 | 30 | 7,10 | 60 | 6,80 |

Galleggiante antireflusso odori NICAGALL

100% QUALITY MADE IN ITALY



DESCRIZIONE. Galleggiante dotato di innovativo sistema di chiusura automatica ermetica che impedisce il reflusso dei cattivi odori. Compatibile con le scatole di predisposizione modello Classic G, Classic, Yellow e Mini box.

| CODICE | CONFEZIONE PZ | € PZ | ACQUISTO STOCK PZ | € PZ |
|----------|---------------|------|-------------------|------|
| NICAGALL | 24 | 5,00 | 48 | 4,80 |

Benda isolante in rotolo

100% QUALITY MADE IN ITALY



DESCRIZIONE. Benda adesiva nera, termoisolante, altezza 50mm, rotolo da 10 m.

| CODICE | CONFEZIONE PZ | € PZ | ACQUISTO STOCK PZ | € PZ |
|---------------|---------------|------|-------------------|------|
| EBBACU5000000 | 24 | 4,20 | 48 | 3,50 |



DESCRIZIONE. Benda adesiva ricoperta alluminio, termoisolante, altezza 50mm, rotolo da 10 m.

| CODICE | CONFEZIONE PZ | € PZ | ACQUISTO STOCK PZ | € PZ |
|---------------|---------------|-------|-------------------|-------|
| EBBACU500ALLU | 24 | 13,70 | 48 | 11,40 |



DESCRIZIONE. Benda vinilica bianca, altezza 100 mm, rotolo da 25 m. Per impiego in esterni. Utilizzabile per coprire tratti deteriorati.

| CODICE | CONFEZIONE PZ | € PZ | ACQUISTO STOCK PZ | € PZ |
|---------------|---------------|------|-------------------|------|
| FTTBVB10X2500 | 10 | 4,80 | 30 | 4,00 |

Kit sonde piegatubi per rame in barre

100% QUALITY MADE IN ITALY



DESCRIZIONE. Kit sonde piegatubi in materiale plastico. Caratteristiche di elevata flessibilità e notevole consistenza per la piegatura del tubo di rame, senza che si verifichino strozzature che compromettano la sezione di passaggio del refrigerante. Pratiche nell'inserimento, nella piegatura e nell'estrazione dal rame, permettono la realizzazione di curvature a regola d'arte. Ogni sonda è personalizzata con un colore diverso per distinguerla facilmente dalle altre misure.

COMPOSIZIONE KIT:

- sonda per tubo in rame Ø 1/4" (6,35mm) colore giallo - lunghezza 4mt
- sonda per tubo in rame Ø 3/8" (9,52mm) colore verde - lunghezza 4mt
- sonda per tubo in rame Ø 1/2" (12,7mm) colore rosso - lunghezza 4mt
- sonda per tubo in rame Ø 5/8" (15,88mm) colore blu - lunghezza 4mt
- sonda per tubo in rame Ø 3/4" (19,05mm) colore bianco - lunghezza 4mt

| CODICE | CONFEZIONE PZ | € PZ |
|---------------|---------------|-------|
| EBKITSONDPIEG | 1 | 79,20 |

Staffa preassemblata regolabile PRECISA 420 ÷ 480

100% QUALITY MADE IN ITALY



NEW

Nuova Precisa 450
con maggiore portata

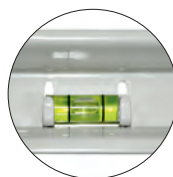

LIVELLA A BOLLA
SU TUTTE LE TAGLIE



VITI DI FISSAGGIO,
TASSELLI E GOMMINI
A CORREDO

DESCRIZIONE. Staffa regolabile in acciaio preassemblata per unità esterne con profondità compresa tra 140 mm e 360 mm. Fornita completa di bulloneria.

DATI TECNICI

Costruita in acciaio elettrozincato spessore: 1,2mm per la misura 420

1,5mm per le misure 450 e 480.

La barra orizzontale è dotata di livella per il posizionamento orizzontale.

Verniciata a forno con polveri poliesteri RAL 9002.

Viene fornita completa di kit antivibranti e tasselli.

| CODICE | MODELLO | A | B | C | D | PALLET CP | € SET | ACQUISTO STOCK CP | € SET |
|----------------|-------------|-----|-----|----|-----|-----------|-------|-------------------|-------|
| FSPCRE07042000 | PRECISA 420 | 400 | 420 | 70 | 800 | 117 | 22,50 | 10 | 21,70 |
| FSPCRE07045000 | PRECISA 450 | 400 | 450 | 80 | 800 | 117 | 24,00 | 10 | 23,10 |
| FSPCRE07048000 | PRECISA 480 | 400 | 480 | 70 | 800 | 117 | 27,80 | 10 | 26,80 |

A: Lunghezza braccio verticale (mm) - B: Lunghezza braccio orizzontale (mm) - C: Portata massima per braccio (Kg) - D: Lunghezza staffa regolazione posteriore (mm)

Staffe a muro per unità esterne PRECISA 540 ÷ 600

100% QUALITY MADE IN ITALY

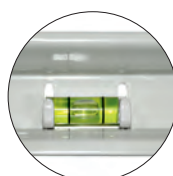

LIVELLA A BOLLA
SU TUTTE LE TAGLIE



VITI DI FISSAGGIO,
TASSELLI E GOMMINI
A CORREDO

DESCRIZIONE. Sistema di ancoraggio a muro con traversa, composto da una guida in acciaio elettrozincato verniciato e staffe in lamiera di acciaio elettrozincato in 2 pezzi. L'ancoraggio della traversa è facilitato dai fori asolati, la staffa scorre nella scanalatura permettendo di regolare facilmente l'interasse dell'unità che sarà installata. Asolata nel braccio orizzontale per consentire l'ancoraggio di unità esterne di dimensioni comprese tra i 140 e 550 mm. Estremamente facile da installare grazie al preassemblaggio in fabbrica. Coperta da brevetto internazionale.

DATI TECNICI

Costruita in acciaio elettrozincato spessore 2mm.

La barra orizzontale è dotata di livella per il posizionamento orizzontale.

Verniciata a forno con polveri poliesteri RAL 9002.

Viene fornita completa di kit antivibranti e tasselli.

| CODICE | MODELLO | A | B | C | D | PALLET CP | € SET | ACQUISTO STOCK CP | € SET |
|---------------|-------------|-----|-----|-----|-----|-----------|-------|-------------------|-------|
| FSPCRE0705400 | PRECISA 540 | 400 | 540 | 110 | 800 | 117 | 34,30 | 10 | 33,10 |
| FSPCRE0706000 | PRECISA 600 | 400 | 600 | 100 | 800 | 117 | 32,40 | 10 | 31,30 |

A: Lunghezza braccio verticale (mm) - B: Lunghezza braccio orizzontale (mm) - C: Portata massima per braccio (Kg) - D: Lunghezza staffa regolazione posteriore (mm)

Staffa preassemblata ECOPRATICA 420 ÷ 450

100% QUALITY MADE IN ITALY



DESCRIZIONE. Staffa in acciaio preassemblata per unità esterne.

DATI TECNICI

Costruita in acciaio elettrozincato
 spessore: 1,2mm per la misura 420
 1,5mm per la misura 450.

Verniciata a forno con polveri poliesteri RAL 9002.

Viene fornita completa di kit antivibranti e tasselli.

| CODICE | MODELLO | A | B | C | PALLET CP | € CP | ACQUISTO STOCK CP | € CP |
|---------------|----------------|-----|-----|----|-----------|-------|-------------------|-------|
| FSPRAE0000420 | ECOPRATICA 420 | 400 | 420 | 70 | 120 | 20,30 | 10 | 19,60 |
| FSPRAEUNIVERS | ECOPRATICA 450 | 400 | 450 | 80 | 120 | 24,40 | 10 | 23,50 |

A: Lunghezza braccio verticale (mm) - B: Lunghezza braccio orizzontale (mm) - C: Portata massima per braccio (Kg)

Staffe a muro per unità esterne ROBUSTA 520 ÷ 600

100% QUALITY MADE IN ITALY



DESCRIZIONE. Staffa per montaggio a muro, composta da 2 pezzi preassemblati in acciaio al carbonio ricavati da lamiera zincata di acciaio ad alto spessore, uniti da una vite di acciaio 8.8 ad alta resistenza. Asolata sia nel braccio orizzontale, per consentire l'ancoraggio di unità esterne di dimensioni comprese tra i 140 e 520 mm, che in quello verticale per consentire un sicuro staffaggio in muri particolari dove è possibile trovare differenze nelle fughe tra mattone e mattone. La resistenza agli agenti atmosferici è garantita dalla zincatura e dal rivestimento con vernice a forno epossidica. È la scelta migliore per unità esterne con pesi sopra la normalità.

DATI TECNICI

Costruita in acciaio elettrozincato
 spessore 2mm.

Verniciata a forno con polveri poliesteri RAL 9002.

Il modello ROBUSTA 520 Viene fornito completo di kit antivibranti e tasselli.

| CODICE | MODELLO | A | B | C | PALLET CP | € CP | ACQUISTO STOCK CP | € CP |
|---------------|-------------|-----|-----|-----|-----------|-------|-------------------|-------|
| FSROB00000520 | ROBUSTA 520 | 400 | 520 | 160 | 100 | 32,10 | 10 | 31,00 |
| FSROB00000600 | ROBUSTA 600 | 400 | 600 | 90 | 117 | 27,70 | 10 | 26,70 |

A: Lunghezza braccio verticale (mm) - B: Lunghezza braccio orizzontale (mm) - C: Portata massima per braccio (Kg)

Staffa SALDATA 420 ÷ 750

100% QUALITY MADE IN ITALY



DESCRIZIONE. Staffa di tipo saldata si presenta già pronta per l'installazione.

DATI TECNICI
Costruzione: lamiera d'acciaio decappato.
Verniciata a forno con polveri poliesteri RAL 9002.

| CODICE | MODELLO | A | B | C | PALLET CP | € CP | ACQUISTO STOCK CP | € CP |
|---------------|-------------|-----|-----|-----|-----------|-------|-------------------|-------|
| FSPSALD704200 | SALDATA 420 | 300 | 420 | 110 | 230 | 17,20 | 12 | 16,60 |
| FSPSALD705200 | SALDATA 520 | 320 | 520 | 110 | 200 | 18,50 | 8 | 17,80 |
| FSPSALD706200 | SALDATA 620 | 400 | 620 | 100 | 160 | 21,90 | 3 | 21,10 |

A: Lunghezza braccio verticale (mm) - B: Lunghezza braccio orizzontale (mm) - C: Portata massima per braccio (Kg)

Staffe a muro per unità esterne PRATICA INOX 450 ÷ 520

100% QUALITY MADE IN ITALY



CARATTERISTICHE. Vantaggio: totale assenza di ruggine.

DATI TECNICI
Costruita in acciaio inox AISI304 finitura lucida.



| CODICE | MODELLO | A | B | C | € CP | ACQUISTO STOCK CP | € CP |
|---------------|------------------|-----|-----|-----|-------|-------------------|-------|
| FSPRAL0704500 | PRATICA INOX 450 | 400 | 450 | 80 | 57,30 | 4 | 49,80 |
| FSPRAL0705200 | PRATICA INOX 520 | 400 | 520 | 110 | 78,60 | 4 | 68,40 |

A: Lunghezza braccio verticale (mm) - B: Lunghezza braccio orizzontale (mm) - C: Portata massima per braccio (Kg)



DESCRIZIONE. Staffa per montaggi su tetti spioventi, ad angolo regolabile. Composta da due barre orizzontali che appoggiano sul tetto e da due gruppi di staffe, garantendo stabilità e praticità. Fornita con bulloneria.

DATI TECNICI

Costruita in acciaio elettrozincato. Verniciata a forno con polveri poliesteri RAL 9002. Viene fornita completa di kit antivibranti e tasselli.

| CODICE | MODELLO | A | B | C | € SET | ACQUISTO STOCK CP | € SET |
|---------------|--------------------|-----|-----|-----------------------------------------|-------|-------------------|-------|
| FSCTAZ1004000 | COPPI E TEGOLE 480 | 850 | 480 | 15°-80 20°-100 25°-120 30°-150 | 62,30 | 4 | 60,10 |

A: Lunghezza braccio verticale (mm) - B: Lunghezza braccio orizzontale (mm) - C: Portata massima per braccio (Kg)

Bacinella per raccolta condensa



DESCRIZIONE. Bacinella in materiale plastico, dotata di foro di scarico con portagomma, completa di staffe di aggancio, adattabile su ogni tipo di staffa e mensola.

| CODICE | MODELLO | MISURE mm | € PZ | ACQUISTO STOCK PZ | € PZ |
|-----------------|---------|-----------|-------|-------------------|-------|
| FRBAPPVC790X390 | BAP | 790x390 | 48,84 | 5 | 41,05 |
| FRBAGPVC940X420 | BAG | 940x420 | 63,40 | 5 | 61,20 |

Piede conico a pavimento in pvc

100% QUALITY MADE IN ITALY



CARATTERISTICHE. Sono adattabili ad ogni unità motocondensante, resistenti agli agenti atmosferici. La particolarità tecnica consiglia l'utilizzo in pavimentazioni irregolari.

DESCRIZIONE. Confezione composta da n° 2 set per un totale di n° 8 piedi conici.

DATI TECNICI

Costruzione: PVC rigido
Portata max: Kg 100 per piedino
Colore: Ral 1013
Complete di bulloneria e oring con rondella in PVC morbido.

| CODICE | MISURE mm | € CONF | ACQUISTO STOCK CONF | € CONF |
|--------------|--------------|--------|---------------------|--------|
| FBCSE090X105 | 100x100x90 h | 19,70 | 4 | 17,10 |

Basi a pavimento in pvc

100% QUALITY MADE IN ITALY



CARATTERISTICHE. Le basi, sono adattabili ad ogni tipo di unità motocondensante. Resistenti agli attacchi degli agenti atmosferici grazie al materiale di costruzione. Dotate di striscia antiscivolo e bulloneria.

DATI TECNICI

Costruzione: PVC rigido
Portata max: da 130 a 200 Kg (singola base)
Colore: Ral 1013
Struttura a nido d'ape.
Complete di bulloneria per il fissaggio delle unità.
Complete di strisce anti-scivolo (solo altezza 100 mm).

| CODICE | MISURE mm | CONFEZIONE PZ | € PZ | PALLET PZ | ACQUISTO STOCK PZ | € PZ |
|---------------|----------------|---------------|-------|-----------|-------------------|------|
| FBBASE0080350 | 350x80x80 h | 24 | 3,60 | 864 | 72 | 3,10 |
| FBBASE0080450 | 450x80x80 h | 24 | 4,20 | 864 | 72 | 3,70 |
| FBBASE0801000 | 1000x80x80 h | 4 | 10,00 | 280 | 12 | 8,70 |
| FBTB000000080 | tappo 80 h | 24 | 1,00 | - | 72 | 0,90 |
| FBBASE0000350 | 350x100x100 h | 24 | 5,20 | 600 | 72 | 4,50 |
| FBBASE0000450 | 450x100x100 h | 24 | 5,90 | 480 | 72 | 5,10 |
| FBBASE0001000 | 1000x100x100 h | 4 | 11,30 | 240 | 12 | 9,80 |
| FBTB000000000 | tappo 100 h | 24 | 1,30 | - | 72 | 1,10 |



CARATTERISTICHE. Consigliate per moto-condensanti di elevata portata, garantiscono un assorbimento ottimale delle vibrazioni e dei rumori. Lunga durata nel tempo grazie al materiale di costruzione. Viti e dadi per il fissaggio a corredo. Livelle di serie per un miglio posizionamento.

DATI TECNICI

Costruzione: Mescola SBR vulcanizzata (canti-UV) con profilo di fissaggio in alluminio

Colore: Nero

Temperatura esercizio: -40°C / +80°C

| CODICE | MISURE (PxLxH) mm | PORTATA Kg (singola base) | CONFEZIONE PZ | € PZ |
|---------------|-------------------|---------------------------|---------------|-------|
| FBBASEAN00600 | 600x160x90 | 470 | 1 | 47,10 |
| FBBASEAN01000 | 1000x160x90 | 630 | 1 | 76,60 |

Gommini antivibranti

100% QUALITY MADE IN ITALY

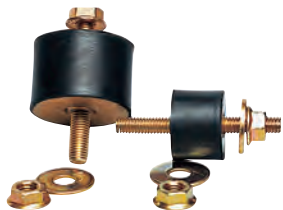

CARATTERISTICHE. Supporti antivibranti per fissaggio su mensola delle unità motocondensanti, composti da 2 calotte metalliche con filetto superiore ed inferiore da 8 mm.

DATI TECNICI

Costruzione: gomma naturale vulcanizzata.
Dotazione: viteria completa tropicalizzata M8.
Portata max: 40kg per supporto

| CODICE | COMPOSIZIONI | HxØ mm | SET PZ | € SET | ACQUISTO STOCK SET | € SET |
|---------------|-------------------------------------|--------|--------|-------|--------------------|-------|
| FGSETF20X3000 | da staffa 8 pz+16 dadi e 8 rondelle | 20x30 | 8 | 14,20 | 10 | 12,70 |



CARATTERISTICHE. Supporti antivibranti per fissaggio a terra delle unità motocondensanti, composti da una calotta metallica con filetto superiore di 8 mm.

DATI TECNICI

Costruzione: gomma naturale vulcanizzata.
Dotazione: viteria completa tropicalizzata M8.
Portata max: 50kg per supporto

| CODICE | COMPOSIZIONI | HxØ mm | SET PZ | € SET | ACQUISTO STOCK SET | € SET |
|---------------|-----------------------------------|--------|--------|-------|--------------------|-------|
| FGSETT30X4000 | da terra 8 pz+4 dadi e 4 rondelle | 30x40 | 8 | 15,80 | 10 | 14,10 |



CARATTERISTICHE. Supporti antivibranti conici per fissaggio su mensola delle unità motocondensanti, composti da 2 calotte metalliche con filetto superiore ed inferiore da 8 mm.

DATI TECNICI

Costruzione: gomma naturale vulcanizzata.
Dotazione: viteria completa tropicalizzata M8.
Portata max: 150kg per supporto

| CODICE | COMPOSIZIONI | HxØ mm | SET PZ | € SET | ACQUISTO STOCK SET | € SET |
|---------------|------------------------------------|--------|--------|-------|--------------------|-------|
| FGSETF30X40CO | da staffa 4 pz+8 dadi e 4 rondelle | 30x40 | 4 | 10,50 | 10 | 9,30 |



Mini-pompa a pistone **SI-2750** per climatizzatori fino a **10Kw**



Mini-pompa di scarico condensa appositamente progettata per i climatizzatori che dispongono di uno spazio interno ridotto.

- Pompa a pistone oscillante che aspira e successivamente scarica l'acqua di condensa
- Blocco di rilevazione a galleggiante a 3 livelli (marcia/arresto/allarme)
- Il contatto di allarme normalmente chiuso o normalmente aperto arresta automaticamente il compressore del sistema di climatizzazione o una elettrovalvola, oppure attiva un segnale luminoso o una sirena.
- Protezione termica 90°C sulla bobina della pompa

Vantaggi

- Ingombro ridotto
- Funzionamento silenzioso
- Blocco di rilevazione senza filtro, con minime esigenze di manutenzione

DATI TECNICI

| | |
|--------------------------------|--------------------------|
| Portata massima: | 10 litri/h |
| Altezza massima mandata: | 6 m (portata 2,2litri/h) |
| Altezza massima aspirazione: | 2 m |
| Livello sonoro: | 32 db(A) |
| Alimentazione elettrica: | 220 V 50/60Hz |
| Potenza assorbita: | 18 W |
| Dimensione corpo pompa: | 61x38x76 mm |
| Dimensione blocco rilevazione: | 55x38x36 mm |

| CODICE | MODELLO | CONFEZIONE PZ | € PZ | ACQUISTO STOCK PZ | € PZ |
|---------------|---------|---------------|--------|-------------------|--------|
| FPSI002750000 | SI-2750 | 1 | 111,60 | 10 | 103,40 |



Mini-pompa a pistone **SI-30** per climatizzatori fino a **20Kw**



ELEVATE PRESTAZIONI

Le elevate prestazioni della pompa Si-30 (20l/h) la rendono idonea per climatizzatori fino a 20 kW.

Nel rispetto del comfort, la Si-30 conserva lo stesso livello sonoro estremamente ridotto con qualsiasi quantità di condensa da evacuare.

- Resistente agli agenti inquinanti ambientali, risulta in grado di scaricare anche piccole particelle veicolate nell'aria.
- Massima affidabilità.
- Funzionamento silenzioso: 20 dBA testato in laboratorio indipendente.
- Nuova piastrina di fissaggio concepita per ridurre le vibrazioni. Consente l'installazione a parete, su tubazione o in sospensione.
- Struttura compatta: facile da montare ovunque.
- Collegamento elettrico con connettore rapido « plug in » per facilitare la manutenzione.
- Risparmio energetico: grazie alla sua portata elevata, il tempo di funzionamento viene ridotto e, di conseguenza, anche il consumo energetico.

DATI TECNICI

| | |
|--------------------------------|-------------------------|
| Portata massima: | 20 litri/h |
| Altezza massima mandata: | 10 m (portata 4litri/h) |
| Altezza massima aspirazione: | 3 m |
| Livello sonoro: | 20 db(A) |
| Alimentazione elettrica: | 220 V 50/60Hz |
| Potenza assorbita: | 14 W |
| Dimensione corpo pompa: | 66x43,5x60 mm |
| Dimensione blocco rilevazione: | 55x38x37,5 mm |



solo
20 dBA

| CODICE | MODELLO | CONFEZIONE PZ | € PZ | ACQUISTO STOCK PZ | € PZ |
|---------------|---------|---------------|--------|-------------------|--------|
| FPSI003000000 | SI-30 | 1 | 126,80 | 10 | 117,40 |

Pompa a pistone **SI-10** UNIVERS'L per climatizzatori fino a **20Kw**



La particolare conformazione della nuova Si-10 UNIVERS'L ne consente l'adattamento in molteplici configurazioni sia per interventi di sostituzione che di nuova installazione. I principali vantaggi consistono in un livello sonoro estremamente basso ed il design innovativo che ne facilita la pulizia e riduce i tempi necessari per le operazioni di manutenzione.

Vantaggi

- **Montaggio universale:** - Un'unica pompa per molteplici applicazioni: - Può sostituire la maggior parte delle pompe alloggiabili in canalina immesse sul mercato negli ultimi 10 anni.
- **Silenziosa:** - Funzionamento silenzioso. - Supporto di fissaggio concepito in modo specifico per ridurre al massimo la trasmissione delle vibrazioni.
- **Manutenzione veloce.**
- **Affidabilità garantita e ancora migliorata:** - Assenza di filtri. Pompa concepita per lasciar passare particelle fino a 2mm. - Tempi di funzionamento ridotti. - Maggiore durata della pompa grazie alla presenza del dispositivo "Drain Safe Device" che, a pompa ferma, favorisce uno scarico supplementare per gravità.

DATI TECNICI

| | |
|--------------------------|-------------------------|
| Portata massima: | 20 litri/h |
| Altezza massima mandata: | 10 m (portata 4litri/h) |
| Livello sonoro: | 22 db(A) |
| Alimentazione elettrica: | 230 V 50/60Hz |
| Potenza assorbita: | 14 W |
| Dimensione corpo pompa: | 96x44x76 mm |

| CODICE | MODELLO | CONFEZIONE PZ | € PZ | ACQUISTO STOCK PZ | € PZ |
|---------------|-----------------|---------------|--------|-------------------|--------|
| FPSI0010UL000 | SI-10 UNIVERS'L | 1 | 118,40 | 5 | 109,60 |

Kit d'installazione **DELTA PACK**

(per canalina 80x60mm)



CONTENUTO DEL KIT

1. Pompa a pistone monoblocco Si-10 UNIVERS'L con detenzione a galleggiante integrata
 2. Piastrina di fissaggio antivibrante reversibile in acciaio anodizzato con 3 gommini in caoutchouc
 3. Cavo ad attacco rapido da 1,5 m : 2 fili d'alimentazione, 2 fili per contatto di sicurezza NC
 4. Copertura per pompa (gomito appiattito)
 - 5. 750 mm di canalina 80 x 60 mm**
 6. Tubo in caoutchouc da 500 mm (Øint. 15 mm)
 7. Giunto in caoutchouc per collegamento al climatizzatore
- 3 fascette di fissaggio
 - Elemento di copertura foro soffitto
 - 4 viti + 4 tasselli + 2 rondelle

| CODICE | MODELLO | CONFEZIONE PZ | € PZ | ACQUISTO STOCK PZ | € PZ |
|--------------|------------|---------------|--------|-------------------|--------|
| FPDELTPACKUL | DELTA PACK | 1 | 152,80 | 3 | 141,40 |



Pompa a pistone **SI-20** per climatizzatori fino a **20Kw**



La pompa può essere facilmente installata all'interno dei condizionatori mini-split fino a 20 kW (senza canalina esterna). Specificatamente concepita per scaricare acque di condensa, la SI-20 è una pompa estremamente affidabile in qualsiasi condizione ambientale. Nel rispetto del comfort, la SI-20 conserva lo stesso livello sonoro estremamente ridotto qualsiasi sia la quantità di condensa da evacuare.

Vantaggi

- Installazione facile - Forma allungata (slim).
- Gli ammortizzatori in gomma che avvolgono la pompa consentono il montaggio diretto nel mini-split.
- Lunghezza del cavo elettrico appropriata.
- L'accessorio "Drain Safe Device" premontato garantisce il funzionamento ottimale della pompa e ne allunga la vita.
- - Funzionamento silenzioso: 22 dBA, testato in laboratorio indipendente.
- La pompa mantiene un livello sonoro costante indipendentemente dalla potenza del condizionatore e dalla quantità di condensa prodotta.
- Gli ammortizzatori in gomma che avvolgono la pompa sono stati specificamente progettati per ridurre le vibrazioni trasmesse al mini-split o alla parete.
- Il tubo di mandata è provvisto di materiale isolante antivibrante e anticondensa.
- Sauermann Inside: pistone con tecnologia brevettata - Aumentata potenza: un solo articolo adatto a tutti i tipi di condizionatore fino a 20 kW.
- Resistente alle numerose particelle veicolate attraverso l'aria condizionata in tutti i tipi d'ambiente.
- Massima affidabilità - L'accessorio « Drain Safe Device » garantisce il funzionamento ottimale della pompa e ne allunga la vita.
- Risparmio energetico Grazie alla sua portata elevata, il tempo di funzionamento viene ridotto e, di conseguenza, anche il consumo energetico.

DATI TECNICI

| | |
|-------------------------------|-------------------------|
| Portata massima: | 20 litri/h |
| Altezza massima mandata: | 10 m (portata 4litri/h) |
| Altezza massima aspirazione: | 3 m |
| Livello sonoro: | 22 db(A) |
| Alimentazione elettrica: | 230 V 50/60Hz |
| Potenza assorbita: | 14 W |
| Dimensione corpo pompa: | 136x38x37 mm |
| Dimensione blocco rilevazione | 55x38x37,5 mm |

| CODICE | MODELLO | CONFEZIONE PZ | € PZ | ACQUISTO STOCK PZ | € PZ |
|---------------|---------|---------------|--------|-------------------|--------|
| FPSI002000000 | SI-20 | 1 | 126,80 | 5 | 117,40 |

Kit d'installazione **OMEGA PACK**



CONTENUTO DEL KIT

- Pompa a pistone SI-20 con:
- Blocco di rilevazione SI2958, cavo 0,63 m.
- 2 ammortizzatori in gomma antivibranti.
- Tubo in PVC trasparente Æ int. 6 mm L 60 mm, dotato di raccordo "Drain Safe Device" preinstallato.
- Cavo di alimentazione da 1,5 m: 2 fili di alimentazione, 2 fili per il contatto di sicurezza.
- Contenitore plastico costituito da 2 parti (piastra e coperchio).
- Kit di installazione del blocco di rilevazione:
 - raccordo 90° Ø int. 15 mm x L 152 mm,
 - tubo di sfiato Ø int. 4 mm x L 75 mm,
 - 3 fascette di fissaggio,
 - 3 Rilsan, 2,5 x 200 mm
 - 3 viti e tasselli di fissaggio della piastra.

| CODICE | MODELLO | CONFEZIONE PZ | € PZ | ACQUISTO STOCK PZ | € PZ |
|-------------|------------|---------------|--------|-------------------|--------|
| FPOMEGAPACK | OMEGA PACK | 1 | 152,80 | 3 | 141,40 |



Mini-pompa a pistone **SI-33** per climatizzatori da 20Kw a 30Kw

**ELEVATE PRESTAZIONI**

Le elevate prestazioni della pompa Si-33 (30l/h) la rendono idonea per climatizzatori da 20 kW a 30 kW.

Il pistone brevettato all'interno della Si-33 è stato concepito per scaricare condensa dai sistemi di climatizzazione in qualsiasi tipo d'ambiente.

- Resistente agli agenti inquinanti ambientali, risulta in grado di scaricare anche piccole particelle veicolate nell'aria.
- Massima affidabilità.
- Funzionamento silenzioso: 34 dBA testato in laboratorio indipendente.
- Nuova piastrina di fissaggio concepita per ridurre le vibrazioni. Consente l'installazione a parete, su tubazioe o in sospensione.
- Struttura compatta: facile da montare ovunque.
- Collegamento elettrico con connettore rapido « plug in » per facilitare la manutenzione.
- Risparmio energetico: grazie alla sua portata elevata, il tempo di funzionamento viene ridotto e, di conseguenza, anche il consumo energetico.

DATI TECNICI

| | |
|--------------------------------|-------------------------|
| Portata massima: | 30 litri/h |
| Altezza massima mandata: | 13 m (portata 8litri/h) |
| Altezza massima aspirazione: | 4 m |
| Livello sonoro: | 34 db(A) |
| Alimentazione elettrica: | 220 V 50/60Hz |
| Potenza assorbita: | 21 W |
| Dimensione corpo pompa: | 66x43,5x60 mm |
| Dimensione blocco rilevazione: | 55x38x37,5 mm |

| CODICE | MODELLO | CONFEZIONE PZ | € PZ | ACQUISTO STOCK PZ | € PZ |
|---------------|---------|---------------|--------|-------------------|--------|
| FPSI003300000 | SI-33 | 1 | 184,70 | 2 | 171,00 |



Pompa a pistone **SI-60** per climatizzatori fino a 20Kw

**DESIGN COMPATTO**

Idonea per tutti i climatizzatori fino a 20 kW, la Si-60 è una pompa con serbatoio (0,37l) di nuova tecnologia Sauermann concepita specificamente per lo scarico della condensa. Si adatta facilmente a diverse tipologie d'installazione grazie alle sue dimensioni ridotte.

Sauermann inside: nuova tecnologia del pistone brevettata.

- Portata elevata: idonea a tutti i climatizzatori fino a 20 kW.
- Resistente in qualsiasi ambiente: Può scaricare piccole particelle
- Affidabilità dimostrata.

Sistema di rilevazione anti-intasamento

- Protezione IP X4 pulle parti meccaniche ed elettriche.

Livello sonoro contenuto

- Forma compatta.

- Design ergonomico. Ingresso della condensa da sopra, di lato oppure installazione diretta dentro la vasca di raccolta della condensa.

- Presa elettrica plug-in e serbatoio facilmente smontabile.

Risparmio energetico Grazie alla sua portata elevata, i tempi di funzionamento risultano ridotti ed il consumo elettrico viene limitato.

DATI TECNICI

| | |
|--------------------------|-------------------------|
| Portata massima: | 20 litri/h |
| Altezza massima mandata: | 10 m (portata 4litri/h) |
| Capacità del serbatoio: | 0,37 litri |
| Livello sonoro: | 38 db(A) |
| Alimentazione elettrica: | 220 V 50/60Hz |
| Potenza assorbita: | 14 W |
| Dimensione corpo pompa | 168x90x88 mm |

| CODICE | MODELLO | CONFEZIONE PZ | € PZ | ACQUISTO STOCK PZ | € PZ |
|---------------|---------|---------------|--------|-------------------|--------|
| FPSI006000000 | SI-60 | 1 | 178,70 | 2 | 165,50 |



Pompa a pistone **SI-61**
 per climatizzatori fino a **10Kw**
 per caldaie a condensazione fino a **50Kw**



Compatta
Specifica per le
condense acide delle
caldaie a condensazione

DESIGN COMPATTO

Idonea per tutti i climatizzatori fino a 10 kW, la SI-61 è una pompa a pistone con serbatoio integrato (0,37l) specifica per evacuare le condense acide dalle caldaie a condensazione a gas fino a 50 kW.

Grazie al suo design lineare ed alla notevole maneggevolezza, la pompa si adatta facilmente a diverse tipologie d'installazione grazie alle sue dimensioni ridotte.

Sauermann inside: nuova tecnologia del pistone brevettata.

- Portata elevata: idonea a tutti i climatizzatori fino a 10 kW.

- Elevata altezza di mandata: fino a 6m in verticale.

- Affidabilità dimostrata.

Sistema di rilevazione anti-intasamento

- Protezione IP X4 pulle parti meccaniche ed elettriche.

- Galleggiante robusto e resistente all'intasamento.

- Garantisce la rimozione del particolato.

Semplice installazione

- Forma compatta.

- Presa elettrica con connettore rapido e chiavetta di blocco per evitare disconnessioni accidentali.

- Serbatoio 0,37l per raccogliere la condensa acida della caldaia

Basso livello sonoro

- Supporto di montaggio anti-vibrante con inserti in materiale fono-assorbente.

Risparmio energetico

- Le elevate performances e l'alta portata consentono di ridurre i tempi di funzionamento ed i consumi energetici.

DATI TECNICI

| | |
|--------------------------|------------------------|
| Portata massima: | 10 litri/h |
| Altezza massima mandata: | 6 m (portata 2litri/h) |
| Capacità del serbatoio: | 0,37 litri |
| Livello sonoro: | 28 db(A) |
| Alimentazione elettrica: | 220 V 50/60Hz |
| Potenza assorbita: | 10 W |
| Dimensione corpo pompa | 168x90x88 mm |

| CODICE | MODELLO | CONFEZIONE PZ | € PZ | ACQUISTO STOCK PZ | € PZ |
|---------------|---------|---------------|--------|-------------------|--------|
| FPSI006100000 | SI-61 | 1 | 163,50 | 2 | 151,40 |



Pompa centrifuga **SI-1805**



Pompa centrifuga monoblocco con serbatoio

- Pompa centrifuga per condense acide e cariche d'impurità
- Contatto di allarme normalmente chiuso che consente l'arresto automatico del compressore del climatizzatore o di una elettrovalvola.
- Protezione termica 130°C

- Elevata altezza di mandata
- Elevata portata
- Pompa compatta e reversibile

DATI TECNICI

| | |
|--------------------------|----------------|
| Portata massima: | 500 litri/h |
| Altezza massima mandata: | 5,4 m |
| Capacità del serbatoio: | 0,5 litri |
| Livello sonoro: | 47 db(A) |
| Alimentazione elettrica: | 220 V 50/60Hz |
| Potenza assorbita: | 90 W |
| Dimensione corpo pompa | 195x130x122 mm |

| CODICE | MODELLO | CONFEZIONE PZ | € PZ | ACQUISTO STOCK PZ | € PZ |
|---------------|---------|---------------|--------|-------------------|-------|
| FPEE001805000 | SI-1805 | 1 | 100,80 | 3 | 93,30 |



Pompa centrifuga SI-1830



Pompa centrifuga monoblocco IPX4

• Pompa centrifuga per condense acide e cariche d'impurità • Adatta per condense acide (pH \geq 2) e calde (65°C, 80°C su brevi periodi) per caldaie a condensazione a gas o combustibile liquido • Contatto di allarme normalmente chiuso che consente l'arresto automatico del compressore del climatizzatore o di un'elettrovalvola. • Può venire utilizzata per caldaie a condensazione a combustibile senza neutralizzazione (pH \geq 2) • Design solido con protezione IPX4, per la protezione del motore e degli switch dai vapori acidi • Innovativo sistema di rilevazione (con magnete)

Solidità e protezione delle parti meccaniche ed elettriche Galleggiante resistente agli acidi ed ai combustibili

• Valvola antiritorno da ¼ di giro facilmente smontabile a mano per tubi in PVC 10mm (3/8") • Basso livello sonoro – funzionamento silenzioso • Dimensioni ridotte: design compatto e basso livello di rilevazione • Bacinella facilmente smontabile- Pompa reversibile • Galleggiante resistente agli acidi e ai combustibili • 2 fori per fissaggio diretto al muro • 1 ingresso Ø23.5mm • Migliore resistenza agli urti grazie alla sua costruzione rinforzata • Portata elevata che consente una riduzione dei tempi di funzionamento • Protezione termica: 120°C (riarmo automatico) • Applicazione in vasca

DATI TECNICI

| | |
|--------------------------|---------------------------|
| Portata massima: | 400 litri/h |
| Altezza massima mandata: | 3,7 m (portata 50litri/h) |
| Capacità del serbatoio: | 0,5 litri |
| Livello sonoro: | 43 db(A) |
| Alimentazione elettrica: | 220 V 50/60Hz |
| Potenza assorbita: | 75 W |
| Dimensione corpo pompa | 221x100x106 mm |

| CODICE | MODELLO | CONFEZIONE PZ | € PZ | ACQUISTO STOCK PZ | € PZ |
|---------------|---------|---------------|--------|-------------------|-------|
| FPSI001830000 | SI-1830 | 1 | 106,40 | 4 | 98,50 |



Pompa centrifuga SI-82



La pompa Si-82 è concepita per essere installata facilmente in varie condizioni ambientali. Con una portata di 500 l/h, la Si-82 è idonea sia per unità di condizionamento che di refrigerazione. Di robusta costruzione, la Si-82 sopporta condense sporche ad elevate temperature ed acide (pH>2,5) prodotte da caldaie a condensazione a gas.

Elevate prestazioni per brevi periodi di funzionamento

– funzionamento silenzioso

Versatilità d'installazione: La pompa può venire montata a terra, a parete o in sospensione al soffitto.

Flessibile: Bacinella facilmente rimuovibile e pompa reversibile per consentire il montaggio sia a destra che a sinistra dell'unità e per permettere la scelta dell'uscita condensa.

Semplici collegamenti elettrici ed idraulici

DATI TECNICI

| | |
|--------------------------|----------------|
| Portata massima: | 500 litri/h |
| Altezza massima mandata: | 5 m |
| Capacità del serbatoio: | 2 litri |
| Livello sonoro: | 45 db(A) |
| Alimentazione elettrica: | 220 V 50/60Hz |
| Potenza assorbita: | 70 W |
| Dimensione corpo pompa | 279x130x171 mm |

| CODICE | MODELLO | CONFEZIONE PZ | € PZ | ACQUISTO STOCK PZ | € PZ |
|---------------|---------|---------------|--------|-------------------|-------|
| FPSI008200000 | SI-82 | 1 | 100,80 | 3 | 93,30 |

PE 5000/PE 5100/PE 5200



PE 5000

Questa pompa peristaltica viene azionata tramite un segnale compressore del climatizzatore.

Si arresta 3 minuti dopo l'arresto del compressore.

NB: La pompa non deve essere utilizzata con climatizzatori ad inverter e non deve funzionare in continuo

- Semplicità di installazione, pompa compatta, protezione IP65 (non è richiesta nessuna ventilazione)
- Manutenzione economica e semplice: la testa sostituibile ed il tubo di facile accesso consentono di ridurre i costi di manutenzione
- Funzionamento silenzioso
- Elevata altezza di mandata
- Dimensioni ridotte



PE 5100

Questa pompa peristaltica è dotata di 2 sonde termiche. Non appena la differenza di temperatura raggiunge 6°C, la pompa entra in funzione. Si arresta 3 minuti dopo che la differenza di temperatura è tornata sotto i 6°C.

Si arresta 3 minuti dopo che la differenza di temperatura è tornata sotto i 6°C.

- Semplicità di installazione, pompa compatta, protezione IP65 (non è richiesta nessuna ventilazione)
- Manutenzione economica e semplice: la testa sostituibile ed il tubo di facile accesso consentono di ridurre i costi di manutenzione
- Funzionamento silenzioso
- Elevata altezza di mandata
- Dimensioni ridotte



PE5200

Questa pompa peristaltica viene azionata tramite un blocco di rilevazione a galleggiante a 3 livelli (marcia/arresto/allarme).

Il contatto di allarme è normalmente chiuso e permette di arrestare automaticamente il compressore del climatizzatore o un'elettrovalvola.

- Semplicità di installazione, pompa compatta, protezione IP65 (non è richiesta nessuna ventilazione)
- Manutenzione economica e semplice: la testa sostituibile ed il tubo di facile accesso consentono di ridurre i costi di manutenzione
- Funzionamento silenzioso
- Elevata altezza di mandata
- Allarme di livello condensa
- Dimensioni ridotte

| DATI TECNICI | PE 5000 | PE 5100 | PE 5200 |
|--------------------------------|---------------|---------------|---------------|
| Portata massima: | 6 litri/h | 6 litri/h | 6 litri/h |
| Altezza massima mandata: | 12 m. | 12 m. | 12 m. |
| Altezza massima aspirazione: | 2 m. | 2 m. | 2 m. |
| Livello sonoro: | 30 db(A) | 30 db(A) | 30 db(A) |
| Alimentazione elettrica: | 220 V 50Hz | 220 V 50Hz | 220 V 50Hz |
| Potenza assorbita: | 11 W | 11 W | 11 W |
| Dimensione corpo pompa: | 109x110x91 mm | 109x110x91 mm | 109x110x91 mm |
| Dimensione blocco rilevazione: | - | - | 55x38x37,5 mm |

| CODICE | MODELLO | CONFEZIONE PZ | € PZ | ACQUISTO STOCK PZ | € PZ |
|---------------|---------|---------------|--------|-------------------|--------|
| FPPE005000000 | PE 5000 | 1 | 173,90 | 3 | 161,00 |
| FPPE005100000 | PE 5100 | 1 | 224,10 | 3 | 207,50 |
| FPPE005200000 | PE 5200 | 1 | 195,80 | 3 | 181,30 |



| | CODICE | DESCRIZIONE | € PZ |
|-------------------------------------------------------------------------------------|---------------|-------------------------------------------------------|-------|
|  | FPACC00110609 | Blocco di rilevazione pompe | 59,40 |
|  | FPACC00702000 | Prolunga per blocco rilevazione di 2 ml | 26,90 |
| | FPACC00705000 | Prolunga per blocco rilevazione di 5 ml | 31,90 |
|  | FPACC00111402 | Tubo di ricambio con raccordi per pompe peristaltiche | 16,60 |
|  | FPACC00110890 | Raccordo di adattamento Ø 17/22 mm | 6,40 |
| | FPACC00111384 | Raccordo di adattamento Ø 20/22 mm | 6,40 |
| | FPACC00110891 | Raccordo di adattamento Ø 17/32 mm | 6,40 |
| | FPACC00111385 | Raccordo di adattamento Ø 20/32 mm | 6,40 |
| | FPACC0VALVOLE | Valvola di non ritorno in pvc | 5,50 |
|  | FPACC01050000 | Tubo trasparente Ø 6 mm in blister 5 ml | 9,20 |
| | FPACC01500000 | Tubo trasparente Ø 6 mm rotolo 50 ml | 43,30 |
| | FPACC01250000 | Tubo trasparente Ø 10 mm rotolo 25 ml | 46,10 |

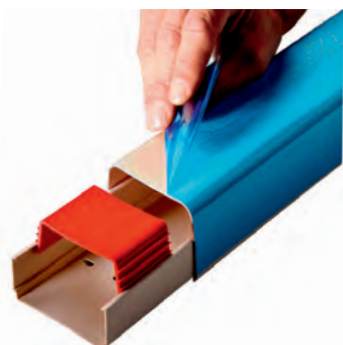

CANALE COMPLETO CON PELLICOLA PROTETTIVA IN POLIETILENE

CARATTERISTICHE. La caratteristica principale di questa nuova canalina è quella di evitare durante l'installazione graffi o impronte grazie alla pellicola in polietilene che la riveste.

Inoltre protegge dalla polvere durante lo stoccaggio in magazzino.

| CODICE | MODELLO | CONFEZIONE ML | € ML | PALLET PZ | ACQUISTO STOCK ML | € ML |
|---------------|-----------------|---------------|------|-----------|-------------------|------|
| FCBC00FILM060 | Canalina 60x45 | 24 | 3,00 | 1152 | 240 | 2,60 |
| FCBC00FILM070 | Canalina 70x55 | 24 | 3,70 | 840 | 240 | 3,20 |
| FCBC00FILM080 | Canalina 80x60 | 16 | 4,60 | 672 | 160 | 4,00 |
| FCBC00FILM110 | Canalina 110x75 | 8 | 6,20 | 384 | 40 | 5,40 |
| FCBC00FILM140 | Canalina 140x90 | 8 | 9,50 | 304 | 40 | 8,30 |

DESCRIZIONE. Pratico sistema in PVC che permette di installare a parete i tubi per gli impianti di condizionamento. Il canale base, fissato alla parete con gli appositi tasselli, alloggia e trattiene le tubazioni mediante i supporti "FAST BLOCK"; il tutto è coperto da un elegante coperchio. Il sistema è completo di accessori per giunzione, copertura, deviazione e passaggio a parete. Tutte le parti si montano a scatto. Di colore bianco Ral 9001, tutti i prodotti sono imballati in cartone.



CANALE COMPLETO

| CODICE | MODELLO | CONFEZIONE ML | € ML | PALLET PZ | ACQUISTO STOCK ML | € ML |
|---------------|-----------------|---------------|------|-----------|-------------------|------|
| FCBC006120060 | Canalina 60x45 | 24 | 2,80 | 1152 | 240 | 2,50 |
| FCBC007120070 | Canalina 70x55 | 24 | 3,50 | 840 | 240 | 3,10 |
| FCBC008120080 | Canalina 80x60 | 16 | 4,30 | 672 | 160 | 3,70 |
| FCBC001212110 | Canalina 110x75 | 8 | 5,90 | 382 | 40 | 5,10 |
| FCBC001412140 | Canalina 140x90 | 8 | 9,10 | 304 | 40 | 7,90 |

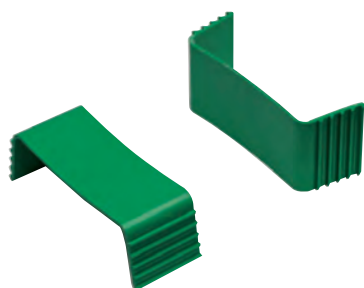

FAST BLOCK

| CODICE | MODELLO | CONFEZIONE PZ | € PZ | ACQUISTO STOCK PZ | € PZ |
|---------------|----------------|---------------|------|-------------------|------|
| FCST006030060 | Fast Block 60 | 30 | 0,30 | 150 | 0,20 |
| FCST007030070 | Fast Block 70 | 30 | 0,40 | 150 | 0,30 |
| FCST008030080 | Fast Block 80 | 30 | 0,40 | 150 | 0,30 |
| FCST011020110 | Fast Block 110 | 20 | 0,50 | 60 | 0,40 |
| FCST014030140 | Fast Block 140 | 20 | 0,60 | 60 | 0,50 |



GIUNTO COPERCHIO

| CODICE | MODELLO | CONFEZIONE PZ | € PZ | ACQUISTO STOCK PZ | € PZ |
|---------------|----------------------|---------------|------|-------------------|------|
| FCGC006040060 | Giunto Coperchio 60 | 30 | 1,20 | 150 | 1,00 |
| FCGC007040070 | Giunto Coperchio 70 | 30 | 1,30 | 150 | 1,10 |
| FCGC008040080 | Giunto Coperchio 80 | 30 | 1,50 | 150 | 1,20 |
| FCGC001204110 | Giunto Coperchio 110 | 20 | 1,80 | 60 | 1,50 |
| FCGC001404140 | Giunto Coperchio 140 | 20 | 1,90 | 60 | 1,60 |



GIUNTO FLESSIBILE

| CODICE | MODELLO | CONFEZIONE PZ | € PZ | ACQUISTO STOCK PZ | € PZ |
|---------------|----------------------|---------------|------|-------------------|------|
| FCGF006000000 | Giunto Flessibile 60 | 6 | 4,20 | 12 | 3,60 |
| FCGF008000000 | Giunto Flessibile 80 | 4 | 4,90 | 8 | 4,20 |



CURVA PIANA

| CODICE | MODELLO | CONFEZIONE PZ | € PZ | ACQUISTO STOCK PZ | € PZ |
|---------------|-----------------|---------------|------|-------------------|------|
| FCCP006070060 | Curva Piana 60 | 10 | 2,50 | 50 | 2,20 |
| FCCP007070070 | Curva Piana 70 | 10 | 2,80 | 50 | 2,30 |
| FCCP008070080 | Curva Piana 80 | 8 | 3,30 | 48 | 2,80 |
| FCCP001207110 | Curva Piana 110 | 6 | 4,60 | 18 | 3,90 |
| FCCP001407140 | Curva Piana 140 | 6 | 5,30 | 18 | 4,40 |

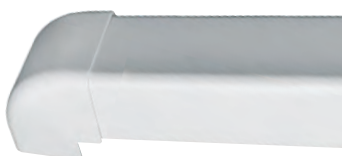

ANGOLO ESTERNO

| CODICE | MODELLO | CONFEZIONE PZ | € PZ | ACQUISTO STOCK PZ | € PZ |
|---------------|--------------------|---------------|------|-------------------|------|
| FCAE006060060 | Angolo Esterno 60 | 12 | 2,20 | 60 | 1,90 |
| FCAE007060070 | Angolo Esterno 70 | 12 | 2,40 | 60 | 2,10 |
| FCAE008060080 | Angolo Esterno 80 | 9 | 2,50 | 54 | 2,20 |
| FCAE001206110 | Angolo Esterno 110 | 6 | 3,20 | 18 | 2,70 |
| FCAE001406140 | Angolo Esterno 140 | 6 | 3,40 | 18 | 2,90 |

Forbice taglia canalina

100% QUALITY MADE IN ITALY



DESCRIZIONE. Questa forbice permette di tagliare perfettamente e in modo rapidissimo la canalina da 30/40/60/70/80 da noi prodotta, semplice da usare, produce un taglio perfetto senza sbavature.

| CODICE | DESCRIZIONE | € PZ |
|---------------|----------------------------------------|--------|
| FCFORBICE0000 | Per taglio canalina del 30/40/60/70/80 | 170,90 |

Canalina per linee frigorifere

100% QUALITY MADE IN ITALY

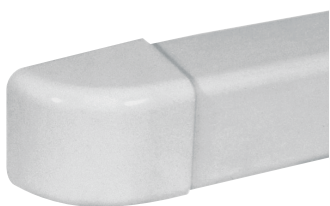

TAPPO TERMINALE

| CODICE | MODELLO | CONFEZIONE PZ | € PZ | ACQUISTO STOCK PZ | € PZ |
|---------------|--------------------|---------------|------|-------------------|------|
| FCTT006080060 | Tappo terminale 60 | 12 | 2,20 | 36 | 1,80 |
| FCTT007080070 | Tappo terminale 70 | 12 | 2,20 | 36 | 1,80 |
| FCTT008080080 | Tappo terminale 80 | 9 | 2,50 | 36 | 2,10 |



ANGOLO INTERNO

| CODICE | MODELLO | CONFEZIONE PZ | € PZ | ACQUISTO STOCK PZ | € PZ |
|---------------|--------------------|---------------|------|-------------------|------|
| FCAI006050060 | Angolo interno 60 | 8 | 2,20 | 40 | 1,90 |
| FCAI007050070 | Angolo interno 70 | 8 | 2,40 | 40 | 2,00 |
| FCAI008050080 | Angolo interno 80 | 6 | 2,50 | 36 | 2,10 |
| FCAI001205110 | Angolo interno 110 | 4 | 3,10 | 12 | 2,60 |
| FCAI001405140 | Angolo interno 140 | 4 | 3,40 | 12 | 2,90 |



CURVA A MURO

| CODICE | MODELLO | CONFEZIONE PZ | € PZ | ACQUISTO STOCK PZ | € PZ |
|---------------|------------------|---------------|------|-------------------|------|
| FCCM006090060 | Curva a muro 60 | 9 | 2,90 | 45 | 2,50 |
| FCCM007090070 | Curva a muro 70 | 9 | 3,10 | 45 | 2,70 |
| FCCM008090080 | Curva a muro 80 | 6 | 3,60 | 42 | 3,10 |
| FCCM001209110 | Curva a muro 110 | 4 | 4,40 | 12 | 3,80 |
| FCCM001409140 | Curva a muro 140 | 4 | 5,70 | 12 | 4,80 |

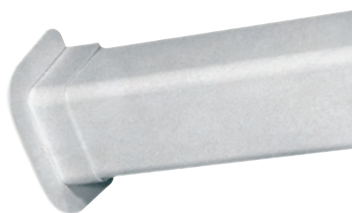

PASSAGGIO A MURO

| CODICE | MODELLO | CONFEZIONE PZ | € PZ | ACQUISTO STOCK PZ | € PZ |
|---------------|----------------------|---------------|------|-------------------|------|
| FCPM006100060 | Passaggio a muro 60 | 10 | 2,20 | 50 | 1,90 |
| FCPM007100070 | Passaggio a muro 70 | 10 | 2,30 | 50 | 2,00 |
| FCPM008100080 | Passaggio a muro 80 | 8 | 2,80 | 48 | 2,40 |
| FCPM012100110 | Passaggio a muro 110 | 8 | 5,70 | 24 | 4,90 |
| FCPM014010140 | Passaggio a muro 140 | 8 | 8,00 | 24 | 6,70 |



RACCORDO A "T"

| CODICE | MODELLO | CONFEZIONE PZ | € PZ | ACQUISTO STOCK PZ | € PZ |
|---------------|--------------------|---------------|------|-------------------|------|
| FCDT008130080 | Raccordo a "T" 80 | 4 | 5,60 | 8 | 4,80 |
| FCDT001213110 | Raccordo a "T" 110 | 2 | 7,00 | 4 | 6,00 |
| FCDT001413140 | Raccordo a "T" 140 | 2 | 8,70 | 4 | 7,10 |



RIDUZIONE

| CODICE | MODELLO | CONFEZIONE PZ | € PZ | ACQUISTO STOCK PZ | € PZ |
|---------------|------------------|---------------|------|-------------------|------|
| FCRI008140000 | Riduzione 80x60 | 12 | 1,80 | 24 | 1,50 |
| FCRI007140000 | Riduzione 80x70 | 12 | 1,80 | 24 | 1,50 |
| FCRI001214000 | Riduzione 110x80 | 8 | 2,10 | 16 | 1,80 |



ANGOLO INTERNO REGOLABILE

CARATTERISTICHE. Permette di regolare l'angolo da un minimo di 80° ad un massimo di 105°.

| CODICE | MODELLO | CONFEZIONE PZ | € PZ | ACQUISTO STOCK PZ | € PZ |
|---------------|------------------------------|---------------|------|-------------------|------|
| FCAIR08050080 | Angolo interno regolabile 80 | 4 | 2,90 | 8 | 2,40 |

Canalina per linee frigorifere

100% QUALITY MADE IN ITALY



ANGOLO ESTERNO REGOLABILE

CARATTERISTICHE. Permette di regolare l'angolo da un minimo di 70° ad un massimo di 125°.

| CODICE | MODELLO | CONFEZIONE PZ | € PZ | ACQUISTO STOCK PZ | € PZ |
|---------------|------------------------------|---------------|------|-------------------|------|
| FCAER08060080 | Angolo esterno regolabile 80 | 4 | 2,90 | 8 | 2,40 |



CURVA PIANA REGOLABILE

CARATTERISTICHE. Permette di regolare l'angolo da un minimo di 65° ad un massimo di 130°.

| CODICE | MODELLO | CONFEZIONE PZ | € PZ | ACQUISTO STOCK PZ | € PZ |
|---------------|---------------------------|---------------|------|-------------------|------|
| FCCPR08070080 | Curva piana regolabile 80 | 6 | 4,00 | 12 | 3,40 |



ANGOLO VERTICALE SINISTRO

CARATTERISTICHE. L'angolo verticale sx derivato da un abbinamento tra angolo interno e curva piana. Consente in situazione di spazio limitato il cambio di direzione e piano.

| CODICE | MODELLO | CONFEZIONE PZ | € PZ | ACQUISTO STOCK PZ | € PZ |
|---------------|---------------------------------|---------------|------|-------------------|------|
| FCAVSX0000080 | Angolo verticale sinistro da 80 | 4 | 6,10 | 8 | 5,20 |



ANGOLO VERTICALE DESTRO

CARATTERISTICHE. L'angolo verticale dx derivato da un abbinamento tra angolo interno e curva piana. Consente in situazione di spazio limitato il cambio di direzione e piano.

| CODICE | MODELLO | CONFEZIONE PZ | € PZ | ACQUISTO STOCK PZ | € PZ |
|---------------|-------------------------------|---------------|------|-------------------|------|
| FCAVDX0000080 | Angolo verticale destro da 80 | 4 | 6,10 | 8 | 5,20 |



Canalina in PVC costituita da base canale adatto ad ospitare tubo spiralato Ø interno 16 mm. e 20 mm., e da coperchio di chiusura ad incastro. Risulta di impatto estetico decisamente piacevole ed agevola la messa in opera di scarichi condensa esterni alle pareti. Viene consegnata in barre della lunghezza di 2 m. dotate di pre-foratura alla base del canale per agevolare le operazioni di fissaggio dello stesso alle pareti. Gli imballi ospitano 64 m. di canale completo.



CANALE COMPLETO

| CODICE | MODELLO | CONFEZIONE ML | € ML | ACQUISTO STOCK ML | € ML |
|---------------|----------------|---------------|------|-------------------|------|
| FCBC003120000 | Canalina 30x24 | 64 | 1,30 | 192 | 1,10 |
| FCBC004120000 | Canalina 40x30 | 64 | 2,20 | 192 | 1,80 |



CURVA PIANA

| CODICE | MODELLO | CONFEZIONE PZ | € PZ | ACQUISTO STOCK PZ | € PZ |
|---------------|----------------|---------------|------|-------------------|------|
| FCCP003070030 | Curva piana 30 | 20 | 0,90 | 40 | 0,80 |
| FCCP004070040 | Curva piana 40 | 20 | 1,50 | 40 | 1,30 |

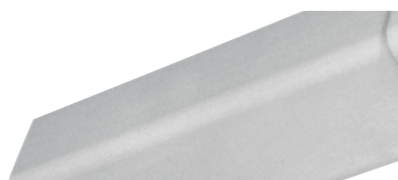

TAPPO TERMINALE

| CODICE | MODELLO | CONFEZIONE PZ | € PZ | ACQUISTO STOCK PZ | € PZ |
|---------------|--------------------|---------------|------|-------------------|------|
| FCTT003080030 | Tappo terminale 30 | 20 | 0,90 | 40 | 0,70 |
| FCTT004080040 | Tappo terminale 40 | 20 | 1,40 | 40 | 1,20 |



ANGOLO ESTERNO

| CODICE | MODELLO | CONFEZIONE PZ | € PZ | ACQUISTO STOCK PZ | € PZ |
|---------------|-------------------|---------------|------|-------------------|------|
| FCAE003060030 | Angolo esterno 30 | 20 | 0,90 | 40 | 0,70 |
| FCAE004060040 | Angolo esterno 40 | 20 | 1,40 | 40 | 1,20 |



RACCORDO CANALINA

| CODICE | MODELLO | CONFEZIONE PZ | € PZ | ACQUISTO STOCK PZ | € PZ |
|---------------|----------------------|---------------|------|-------------------|------|
| FCRC003100030 | Raccordo canalina 30 | 20 | 1,00 | 40 | 0,80 |
| FCRC004100040 | Raccordo canalina 40 | 20 | 1,50 | 40 | 1,30 |



ANGOLO INTERNO

| CODICE | MODELLO | CONFEZIONE PZ | € PZ | ACQUISTO STOCK PZ | € PZ |
|---------------|-------------------|---------------|------|-------------------|------|
| FCAI003050030 | Angolo interno 30 | 20 | 0,90 | 40 | 0,70 |
| FCAI004050040 | Angolo interno 40 | 20 | 1,40 | 40 | 1,20 |

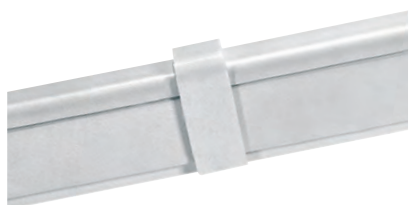

GIUNTO COPERCHIO

| CODICE | MODELLO | CONFEZIONE PZ | € PZ | ACQUISTO STOCK PZ | € PZ |
|---------------|---------------------|---------------|------|-------------------|------|
| FCGC003040030 | Giunto coperchio 30 | 20 | 0,90 | 40 | 0,70 |
| FCGC004040040 | Giunto coperchio 40 | 20 | 1,40 | 40 | 1,20 |

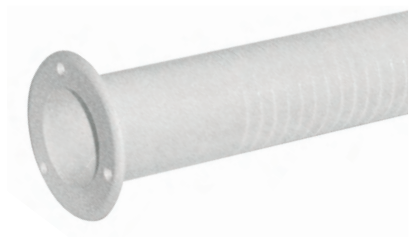

TUBO PASSAGGIO A MURO

| CODICE | MISURE | CONFEZIONE PZ | € PZ | ACQUISTO STOCK PZ | € PZ |
|---------------|-------------------------------------------------------------------------|---------------|-------|-------------------|-------|
| FCTUBOEN00000 | Ø ghiera 100 mm - Ø interno 58 mm Ø esterno 64 mm - lunghezza 350 mm | 20 | 15,00 | 40 | 12,70 |



Il tubo è prodotto in PVC rigido, idoneo per installazioni sotto traccia e a vista, utilizzabile per scarichi non in pressione. Questa particolarità rende il prodotto utilizzabile anche in ambienti con scarso ricambio d'aria dove la non nocività del prodotto diventa indispensabile. Autoestinguento, resistente ai raggi UV. Fornito in barre da 2 m.



TUBO

| CODICE | MISURE Ø mm | CONFEZIONE ML | € ML | ACQUISTO STOCK ML | € ML |
|---------------|------------------------|---------------|------|-------------------|------|
| FTENTS20X1600 | 20 esterno x16 interno | 30 | 2,50 | 100 | 2,40 |
| FTENTS32X2700 | 32 esterno x27 interno | 20 | 5,90 | 40 | 5,70 |



CLIP DI FISSAGGIO TUBO

| CODICE | MISURE Ø mm | CONFEZIONE PZ | € PZ | ACQUISTO STOCK PZ | € PZ |
|---------------|-------------|---------------|------|-------------------|------|
| FTENCLIP00020 | 20 | 30 | 0,64 | 60 | 0,60 |
| FTENCLIP00032 | 32 | 30 | 0,78 | 60 | 0,73 |



CURVA A 45°

| CODICE | MISURE Ø mm | CONFEZIONE PZ | € PZ | ACQUISTO STOCK PZ | € PZ |
|---------------|-------------|---------------|------|-------------------|------|
| FTENCUR450020 | 20 interno | 30 | 2,15 | 60 | 2,00 |
| FTENCUR450032 | 32 interno | 30 | 2,23 | 60 | 2,08 |



MANICOTTO GIUNZIONE TUBO

| CODICE | MISURE Ø mm | CONFEZIONE PZ | € PZ | ACQUISTO STOCK PZ | € PZ |
|---------------|-------------|---------------|------|-------------------|------|
| FTENMANIC0020 | 20 interno | 30 | 2,06 | 60 | 1,92 |
| FTENMANIC0032 | 32 interno | 30 | 2,15 | 60 | 2,00 |



RACCORDO PER PREDISPOSIZIONE

| CODICE | MISURE Ø mm | CONFEZIONE PZ | € PZ | ACQUISTO STOCK PZ | € PZ |
|---------------|-------------|---------------|------|-------------------|------|
| FTENRACPRED20 | 20 interno | 30 | 1,36 | 60 | 1,27 |
| FTENRACPRED32 | 32 interno | 30 | 1,45 | 60 | 1,35 |



RACCORDO A T

| CODICE | MISURE Ø mm | CONFEZIONE PZ | € PZ | ACQUISTO STOCK PZ | € PZ |
|---------------|-------------|---------------|------|-------------------|------|
| FTENRACCT0020 | 20 interno | 30 | 2,87 | 60 | 2,67 |
| FTENRACCT0032 | 32 interno | 30 | 3,05 | 60 | 2,84 |



CURVA A 90°

| CODICE | MISURE Ø mm | CONFEZIONE PZ | € PZ | ACQUISTO STOCK PZ | € PZ |
|---------------|-------------|---------------|------|-------------------|------|
| FTENCUR900020 | 20 interno | 30 | 2,87 | 60 | 2,67 |
| FTENCUR900032 | 32 interno | 30 | 3,05 | 60 | 2,84 |



RACCORDO A 3 VIE

| CODICE | MISURE mm | CONFEZIONE PZ | € PZ | ACQUISTO STOCK PZ | € PZ |
|---------------|-----------------------------|---------------|-------|-------------------|------|
| FTENRACC03VIE | n.3 Ø 20 interno x n.1 Ø 32 | 1 | 10,10 | 5 | 8,40 |

Tubo scarico condensa Ø 16-20 mm

100% QUALITY MADE IN ITALY



DATI TECNICI

Costruzione in PVC vergine semitrasparente.
 Diametro interno: 16-20 mm.
 Interno liscio.
 Imballo in nylon.
 Sconsigliato l'utilizzo sotto traccia.

| CODICE | MISURE Ø mm | CONFEZIONE ML | € ML | PALLET PZ | ACQUISTO STOCK ML | € ML |
|---------------|-------------|---------------|------|-----------|-------------------|------|
| FTTS0014X1800 | 16 | 30 | 1,00 | 42 | 300 | 0,80 |
| FTTS0017X2100 | 20 | 30 | 1,10 | 42 | 300 | 0,90 |

Accessori per tubo scarico condensa

100% QUALITY MADE IN ITALY

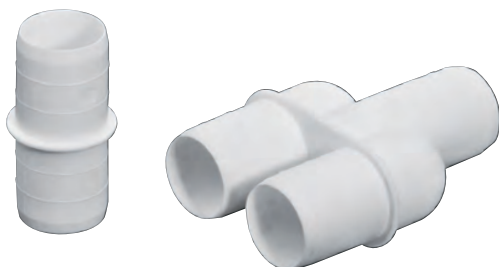

| CODICE | DESCRIZIONE mm | CONFEZIONE PZ | € PZ | ACQUISTO STOCK PZ | € PZ |
|---------------|------------------------|---------------|------|-------------------|------|
| FTTECGY160000 | Giunto ad Y Ø 16 | 10 | 1,70 | 30 | 1,40 |
| FTTECGY200000 | Giunto ad Y Ø 20 | 10 | 1,80 | 30 | 1,50 |
| FTTECGD160000 | Giunto dritto Ø 16 | 10 | 1,20 | 30 | 0,90 |
| FTTECGD200000 | Giunto dritto Ø 20 | 10 | 1,30 | 30 | 1,00 |
| FTTECRD201600 | Riduzione dritta 20x16 | 10 | 1,40 | 30 | 1,10 |

Tubo scarico condensa modulare

100% QUALITY MADE IN ITALY



DATI TECNICI

Costruzione in polipropilene corrugato bianco, stabilizzato contro i raggi UV, con innesti maschio/femmina ad ogni metro, predisposto per tenute o-ring.
Taglie disponibili 17x20 mm e 16x18 mm.

| CODICE | MISURE Ø mm | CONFEZIONE ML | € ML | PALLET | ACQUISTO STOCK ML | € ML |
|------------|-------------|---------------|------|--------|-------------------|------|
| F-TSC00018 | 16x18 | 50 | 1,10 | 30 | 300 | 1,00 |
| F-TSC00020 | 17x20 | 50 | 1,20 | 20 | 300 | 1,10 |

Accessori per tubo scarico condensa modulare

100% QUALITY MADE IN ITALY



F-TR3VC018

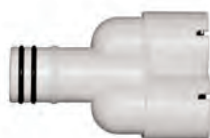

F-TR3VC020



F-TR3VL018



F-TRI24020

| CODICE | DESCRIZIONE | CONF. PZ | € PZ | ACQUISTO STOCK PZ | € PZ |
|------------|-----------------------------------|----------|------|-------------------|------|
| F-TR3VC018 | Raccordo a 3 vie centrale Ø 18 mm | 30 | 1,30 | 60 | 1,20 |
| F-TR3VC020 | Raccordo a 3 vie centrale Ø 20 mm | 30 | 1,30 | 60 | 1,20 |
| F-TR3VL020 | Raccordo a 3 vie laterale Ø 20 mm | 30 | 1,50 | 60 | 1,40 |
| F-TRI24020 | Riduzione dritta | 30 | 1,70 | 60 | 1,60 |

Raccordi adattatori fra tubo rigido e tubo morbido

100% QUALITY MADE IN U.E.



ATTACCHI
tubo rigido giallo/16 mm
tubo morbido Ø 14-16-18-20 mm
tubo rigido rosso/18 mm
tubo morbido Ø 14-16-18-20 mm

ATTACCHI
tubo rigido blu/20 mm
tubo morbido Ø 14-16-18-20 mm
tubo rigido verde/25 mm
tubo morbido Ø 14-16-18-20 mm



FTENADATT0016



FTENADATT0018



FTENADATT0020



FTENADATT0025

| CODICE | DESCRIZIONE | CONF. PZ | € PZ | ACQUISTO STOCK PZ | € PZ |
|---------------|------------------------------|----------|------|-------------------|------|
| FTENADATT0016 | Raccordo giallo rigido 16 mm | 1 | 5,10 | 5 | 4,10 |
| FTENADATT0018 | Raccordo rosso rigido 18 mm | 1 | 5,10 | 5 | 4,10 |
| FTENADATT0020 | Raccordo blu rigido 20 mm | 1 | 5,10 | 5 | 4,10 |
| FTENADATT0025 | Raccordo verde rigido 25 mm | 1 | 5,10 | 5 | 4,10 |



INVERTITORI

DESCRIZIONE. Gli invertitori accoppiati in imballo singolo da 1/4" + 3/8"SAE e da 1/4" + 1/2"SAE hanno lo scopo di risolvere il problema delle predisposizioni split errate. Per questo sono costruiti attraverso processo industriale di saldobrasatura dei componenti in atmosfera controllata con l'uso di rame certificato in pollici, isolamento a norma e raccordi in ottone tipo SAE.

| CODICE | CONFEZIONE CP | € CP | ACQUISTO STOCK CP | € CP |
|---------------|---------------|-------|-------------------|-------|
| FAINVR1/4-3/8 | 1 | 26,60 | 5 | 25,70 |
| FAINVR1/4-1/2 | 1 | 31,30 | 5 | 30,20 |

DESCRIZIONE. Raccorderia in ottone per il collegamento delle linee frigorifere in pollici attraverso lo standard FLARE 45°.



BOCCHETTONI RIDOTTI

| CODICE | Ø IN POLLICI | CONFEZIONE PZ | € PZ | ACQUISTO STOCK PZ | € PZ |
|---------------|--------------|---------------|------|-------------------|------|
| DLNRS40900000 | 3/8"-1/4" | 10 | 1,70 | 25 | 1,40 |
| DLNRS41200000 | 1/2"-3/8" | 10 | 2,10 | 25 | 1,70 |
| DLNRS41500000 | 5/8"-1/2" | 1 | 2,90 | 25 | 2,40 |



BOCCHETTONI

| CODICE | Ø IN POLLICI | CONFEZIONE PZ | € PZ | ACQUISTO STOCK PZ | € PZ |
|---------------|--------------|---------------|------|-------------------|------|
| DLNS400600000 | 1/4" | 10 | 0,90 | 25 | 0,80 |
| DLNS400900000 | 3/8" | 10 | 1,40 | 25 | 1,20 |
| DLNS401200000 | 1/2" | 10 | 1,70 | 25 | 1,40 |
| DLNS401500000 | 5/8" | 1 | 2,70 | 25 | 2,30 |
| DLNS401900000 | 3/4" | 1 | 4,00 | 25 | 3,30 |



BOCCHETTONI CIECHI

| CODICE | Ø IN POLLICI | CONFEZIONE PZ | € PZ | ACQUISTO STOCK PZ | € PZ |
|---------------|--------------|---------------|------|-------------------|------|
| DLN5000600000 | 1/4" | 10 | 1,00 | 25 | 0,90 |
| DLN5000900000 | 3/8" | 10 | 1,60 | 25 | 1,30 |
| DLN5001200000 | 1/2" | 10 | 1,90 | 25 | 1,60 |
| DLN5001500000 | 5/8" | 1 | 2,70 | 25 | 2,30 |



TAPPI

| CODICE | Ø IN POLLICI | CONFEZIONE PZ | € PZ | ACQUISTO STOCK PZ | € PZ |
|---------------|--------------|---------------|------|-------------------|------|
| DLP2000600000 | 1/4" | 10 | 1,90 | 25 | 1,50 |
| DLP2000900000 | 3/8" | 10 | 3,20 | 25 | 2,70 |
| DLP2001200000 | 1/2" | 10 | 4,20 | 25 | 3,50 |
| DLP2001500000 | 5/8" | 1 | 4,10 | 25 | 3,40 |
| DLP2001900000 | 3/4" | 1 | 8,80 | 25 | 7,30 |

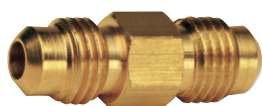

GIUNTI A DOPPIA CARTELLA

| CODICE | Ø IN POLLICI | CONFEZIONE PZ | € PZ | ACQUISTO STOCK PZ | € PZ |
|---------------|--------------|---------------|------|-------------------|------|
| DLU2000600000 | 1/4" | 10 | 1,60 | 25 | 1,30 |
| DLU2000900000 | 3/8" | 10 | 2,50 | 25 | 2,10 |
| DLU2001200000 | 1/2" | 10 | 3,40 | 25 | 2,90 |
| DLU2001500000 | 5/8" | 1 | 5,10 | 25 | 4,30 |
| DLU2001900000 | 3/4" | 1 | 7,80 | 25 | 6,50 |



GIUNTI A DOPPIA CARTELLA RIDOTTI

| CODICE | Ø IN POLLICI | CONFEZIONE PZ | € PZ | ACQUISTO STOCK PZ | € PZ |
|---------------|--------------|---------------|------|-------------------|------|
| DLUR200600000 | 1/4"-3/8" | 10 | 2,40 | 25 | 2,00 |
| DLUR200900000 | 3/8"-1/2" | 10 | 3,30 | 25 | 2,80 |
| DLUR201200000 | 1/2"-5/8" | 1 | 4,80 | 25 | 4,00 |
| DLUR201500000 | 5/8"-3/4" | 1 | 7,60 | 25 | 6,30 |



GIUNTI DRITTI RIDOTTI MxF

| CODICE | Ø IN POLLICI | CONFEZIONE PZ | € PZ | ACQUISTO STOCK PZ | € PZ |
|---------------|--------------|---------------|------|-------------------|------|
| DLUR306090000 | 1/4"-3/8" | 10 | 4,40 | 25 | 3,60 |
| DLUR309012000 | 3/8"-1/2" | 10 | 6,40 | 25 | 5,30 |
| DLUR301206000 | 1/2"-1/4" | 10 | 7,00 | 25 | 5,80 |
| DLUR301209000 | 1/2"-3/8" | 10 | 7,50 | 25 | 6,00 |
| DLUR301501200 | 5/8"-1/2" | 1 | 7,60 | 25 | 6,30 |



GUARNIZIONI IN RAME

| CODICE | Ø IN POLLICI | CONFEZIONE PZ | € PZ | ACQUISTO STOCK PZ | € PZ |
|---------------|--------------|---------------|------|-------------------|------|
| DLG0030001400 | 1/4" | 10 | 0,40 | 25 | 0,30 |
| DLG0030003800 | 3/8" | 10 | 0,50 | 25 | 0,40 |
| DLG0030001200 | 1/2" | 10 | 0,60 | 25 | 0,50 |
| DLG0030005800 | 5/8" | 10 | 0,70 | 25 | 0,60 |
| DLG0030003400 | 3/4" | 10 | 1,20 | 25 | 1,00 |



RIDUZIONE PER BOMBOLA E GUARNIZIONE

| CODICE | DESCRIZIONE | CONFEZIONE PZ | € PZ | ACQUISTO STOCK PZ | € PZ |
|---------------|-------------|---------------|-------|-------------------|------|
| ZZRIFI0600000 | Riduzione | 1 | 10,50 | 30 | 8,80 |
| ZZRIFGUARNIZI | Guarnizione | 1 | 1,30 | 30 | 1,10 |



RACCORDO DRITTO SAE X ODS A SALDARE

| CODICE | Ø IN POLLICI | CONFEZIONE PZ | € PZ | ACQUISTO STOCK PZ | € PZ |
|-------------|--------------|---------------|------|-------------------|------|
| FAATUS30088 | 1/2" | 1 | 2,60 | 5 | 2,20 |



GIUNTO DRITTO DOPPIO BOCCHETTONE

| CODICE | Ø IN POLLICI | CONFEZIONE PZ | € PZ | ACQUISTO STOCK PZ | € PZ |
|-----------|--------------|---------------|------|-------------------|------|
| FAATUS404 | 1/4" FxF | 1 | 3,80 | 5 | 3,10 |
| FAATUS406 | 3/8" FxF | 1 | 6,20 | 5 | 5,20 |
| FAATUS408 | 1/2" FxF | 1 | 6,80 | 5 | 5,70 |
| FAATUS410 | 5/8" FxF | 1 | 6,00 | 5 | 5,00 |

Raccorderia in ottone

100% QUALITY MADE IN ITALY



GIUNTO A "T" CON ATTACCO RIDOTTO

| CODICE | Ø IN POLLICI | CONFEZIONE PZ | € PZ | ACQUISTO STOCK PZ | € PZ |
|--------------|----------------|---------------|------|-------------------|------|
| FAATTR200664 | 3/8"x3/8"x1/4" | 1 | 5,50 | 5 | 4,60 |



GOMITO A 90° FxM

| CODICE | Ø IN POLLICI | CONFEZIONE PZ | € PZ | ACQUISTO STOCK PZ | € PZ |
|----------|--------------|---------------|-------|-------------------|-------|
| FAATE466 | 3/8"Fx3/8"M | 1 | 11,20 | 5 | 9,30 |
| FAATE488 | 1/2"Fx1/2"M | 1 | 15,70 | 5 | 13,10 |

Cappottine per unità esterne

100% QUALITY MADE IN ITALY



DESCRIZIONE. Cappottine adatte per riparare l'unità esterna dagli agenti atmosferici durante il periodo di non utilizzo del condizionatore. Utilizzabili per ogni tipo di motocondensante.

DATI TECNICI

Costruzione: foglio PVC spessore 15/100 mm
 Colore: grigio chiaro
 Imballo: nylon singolo
 Interamente cucito nelle giunture e non termosaldato
 Fettucine chiusura polipropilene Ø 3 mm
 Cavetto chiusura polipropilene Ø 10 mm

| CODICE | MISURE mm | € PZ | ACQUISTO STOCK PZ | € PZ |
|---------------------------|-------------|-------|-------------------|-------|
| ICLENE0000005 | 700x265x540 | 18,10 | 10 | 15,10 |
| ICLENE0000009 | 800x265x540 | 19,70 | 10 | 16,40 |
| ICLENE00000120 NEW | 860x360x700 | 20,70 | 10 | 17,30 |
| ICLENE0000018 | 950x330x610 | 21,80 | 5 | 18,10 |
| ICLENE000000L | 950x380x750 | 24,70 | 5 | 20,60 |

Coprirubinetti

100% QUALITY MADE IN ITALY



DESCRIZIONE. Coprirubinetti universali per unità esterne. Adatti per evitare il formarsi di condensa nella parte esterna dei rubinetti durante l'uso del condizionatore e pratici per la manutenzione.

DATI TECNICI

Costruzione: gomma piuma
 Colore: beige
 Confezione: 10 pezzi in nylon
 Accoppiati con vellutino
 Chiusura in velcron

| CODICE | CONFEZIONE PZ | € PZ | ACQUISTO STOCK PZ | € PZ |
|---------------|---------------|------|-------------------|------|
| ICCORU0000000 | 10 | 2,00 | 50 | 1,60 |

ANTICONDENSA ANTIMICOTICO

Una eccellente diffusione dell'aria costituisce un fattore determinante per la soddisfazione delle persone negli ambienti climatizzati. L'aria deve essere distribuita con uniformità, in modo da effettuare il completo lavaggio dei locali, equalizzando la temperatura, senza correnti, né zone di ristagno, né cadute d'aria fredda. In aggiunta a ciò, l'aria primaria diffusa nei locali deve contenere il corretto quantitativo d'aria esterna necessaria per la ventilazione, secondo il tipo di applicazione. Ed infine devono essere tassativamente esclusi i riciccoli tra elementi di mandata e di ripresa o espulsione, che verrebbero a privare l'ambiente di parte della portata d'aria di progetto. Altro requisito è che il livello sonoro dovuto alla distribuzione e alla diffusione dell'aria sia entro i limiti previsti o specificati per l'applicazione. In sintesi, negli impianti a tutta aria, la diffusione deve realizzare una seria importante di funzioni:

neutralizzare i carichi termici presenti nel locale, indipendentemente dal fatto che si tratti di carichi positivi o negativi, sensibili o latenti;

neutralizzare gli effetti dovuti a superfici vetrate estese, quando presenti (asimmetria delle temperature);

mantenere i gradienti di temperatura sul piano verticale e sul piano orizzontale entro i limiti fissati dalle norme;

sviluppare dei moti d'aria uniformi con le velocità accettate per il tipo di applicazione;

raccogliere il pulviscolo in sospensione nel locale e trascinarlo verso gli elementi di ripresa.

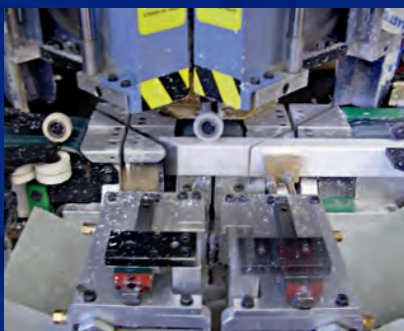

PVC LAVABILE,
ANTICONDENSA,
VERNICIABILE.



Griglie di ripresa in PVC anticondensa

100% QUALITY MADE IN ITALY



Airplast original product

DESCRIZIONE. Griglia di ripresa a singolo filare di alette fisse, inclinate di 45°, passo 25 mm.

DATI TECNICI

Costruzione: PVC ignifugo
 Colore: Bianco RAL 9010
 Temperatura esercizio: -30 / +70 °C
 Sistema fissaggio: clips ad interferenza
 CLASSE 1

| CODICE | MISURE mm | PORTATA m ³ /h* | € PZ | CODICE | MISURE mm | PORTATA m ³ /h* | € PZ |
|--------------|-----------|----------------------------|-------|--------------|-----------|----------------------------|-------|
| G/01200X100B | 200X100 | 72 | 19,40 | G/01500X150B | 500X150 | 317 | 28,50 |
| G/01300X100B | 300X100 | 122 | 20,50 | G/01600X150B | 600X150 | 389 | 37,90 |
| G/01400X100B | 400X100 | 158 | 22,10 | G/01400X200B | 400X200 | 389 | 32,10 |
| G/01300X150B | 300X150 | 158 | 23,30 | G/01500X200B | 500X200 | 460 | 33,90 |
| G/01400X150B | 400X150 | 274 | 27,10 | G/01600X200B | 600X200 | 561 | 45,00 |

* Velocità dell'aria=4m/s - Perdita di carico 17Pa

Bocchette di mandata in PVC anticondensa

100% QUALITY MADE IN ITALY



Airplast original product

DESCRIZIONE. Bocchetta di mandata a doppio filare di alette (verticale frontale e orizzontale posteriore) orientabili singolarmente, passo 20 mm.

DATI TECNICI

Costruzione: PVC ignifugo
 Colore: Bianco RAL 9010
 Temperatura esercizio: -30 / +70 °C
 Sistema fissaggio: clips ad interferenza
 CLASSE 1

| CODICE | MISURE mm | PORTATA m ³ /h* | € PZ | CODICE | MISURE mm | PORTATA m ³ /h* | € PZ |
|--------------|-----------|----------------------------|-------|--------------|-----------|----------------------------|-------|
| B/01200X100B | 200X100 | 188 | 19,20 | B/01500X150B | 500X150 | 820 | 37,50 |
| B/01300X100B | 300X100 | 288 | 23,30 | B/01600X150B | 600X150 | 994 | 51,60 |
| B/01400X100B | 400X100 | 388 | 28,00 | B/01400X200B | 400X200 | 908 | 36,40 |
| B/01300X150B | 300X150 | 476 | 25,40 | B/01500X200B | 500X200 | 1152 | 42,10 |
| B/01400X150B | 400X150 | 648 | 30,50 | B/01600X200B | 600X200 | 1396 | 62,10 |

* Velocità dell'aria=4m/s - Perdita di carico 10,4Pa

Fissaggi per griglie e bocchette in PVC anticondensa

100% QUALITY MADE IN ITALY

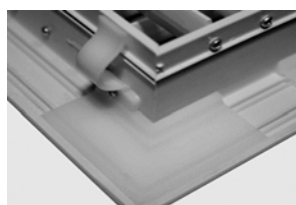

CLIPS: Vengono fornite già assemblate. La bocchetta si fissa ad incastro sul plenum/controtelaio. La sezione interna del plenum/controtelaio deve corrispondere alla misura foro della bocchetta. Fornite di serie su tutte le bocchette con base fino a 500mm.



VITI: Vengono fornite con la stessa colorazione della bocchetta abbinata. La cornice della bocchetta è facilmente forabile. Fornite di serie su tutte le bocchette con base oltre i 500mm.

| CODICE | N° CLIPS PER OGNI SET | € SET | CODICE | N° VITI PER OGNI SET | € SET |
|--------|-----------------------|-------|--------|----------------------|-------|
| CLIPS | 4 | 0,40 | VITI | 4 | 0,40 |

Serrande di taratura in PVC anticondensa

100% QUALITY MADE IN ITALY



Airplast original product

DESCRIZIONE. Serrande di regolazione a contrasto applicabili sia alle griglie di ripresa che alle griglie di mandata.

DATI TECNICI

Costruzione: PVC ignifugo
 Colore: Bianco RAL 9002
 Temperatura esercizio: -30 / +70 °C
 Sistema fissaggio: viti
 CLASSE 1

| CODICE | MISURE mm | € PZ | CODICE | MISURE mm | € PZ |
|-------------|-----------|-------|-------------|-----------|-------|
| S/01200X100 | 200X100 | 11,10 | S/01500X150 | 500X150 | 25,80 |
| S/01300X100 | 300X100 | 14,80 | S/01600X150 | 600X150 | 31,70 |
| S/01400X100 | 400X100 | 20,40 | S/01400X200 | 400X200 | 23,10 |
| S/01300X150 | 300X150 | 16,00 | S/01500X200 | 500X200 | 27,40 |
| S/01400X150 | 400X150 | 21,90 | S/01600X200 | 600X200 | 33,80 |

Bocchette di mandata in ABS anticondensa

100% QUALITY MADE IN ITALY



Airplast original product

DESCRIZIONE. Bocchetta di mandata a doppio filare di alette (verticale frontale e orizzontale posteriore) orientabili singolarmente, passo 20 mm.

DATI TECNICI

Costruzione: ABS anticondensa
 Colore: Bianco RAL 9010
 Temperatura esercizio max: 80 °C
 Sistema fissaggio: clips
 CLASSE V0

| CODICE | MISURE mm | PORTATA m ³ /h* | € PZ | CODICE | MISURE mm | PORTATA m ³ /h* | € PZ |
|--------------|-----------|----------------------------|-------|--------------|-----------|----------------------------|-------|
| EB/01200X100 | 200X100 | 170 | 14,90 | EB/01500X150 | 500X150 | 760 | 31,40 |
| EB/01300X100 | 300X100 | 260 | 16,60 | EB/01600X150 | 600X150 | 920 | 36,40 |
| EB/01400X100 | 400X100 | 350 | 20,70 | EB/01400X200 | 400X200 | 840 | 27,60 |
| EB/01300X150 | 300X150 | 460 | 19,80 | EB/01500X200 | 500X200 | 1090 | 36,40 |
| EB/01400X150 | 400X150 | 590 | 24,40 | EB/01600X200 | 600X200 | 1330 | 39,90 |

* Velocità dell'aria=4m/s - Perdita di carico 11,8Pa

Plenum con serranda in policarbonato

100% QUALITY MADE IN ITALY



Adatti per i seguenti prodotti Airplast:

- Bocchette in PVC
- Griglie in PVC
- Bocchette in ABS



Airplast original product

DESCRIZIONE. Plenum brevettato con raccordo al condotto flessibile regolabile su 2 o 3 diametri diversi. Serranda a farfalla in dotazione. Sistema di bloccaggio rapido a clips del condotto flessibile.

DATI TECNICI

Costruzione: ABS anticondensa
 Colore: Bianco RAL 9010
 Temperatura esercizio max: 80 °C
 Sistema fissaggio: clips
 CLASSE V0

| CODICE | MISURE mm | Ø COLLARINO mm | € PZ | CODICE | MISURE mm | Ø COLLARINO mm | € PZ |
|--------------|-----------------------------------------------|----------------|-------|--------------|-------------|----------------|-------|
| EP/01200X100 | 200X100X110 | 125 | 19,00 | EP/01500X150 | 500x150X110 | 160-200-250 | 29,10 |
| EP/01300X100 | 300X100X110 | 160-200 | 20,30 | EP/01600X150 | 600X150X110 | 160-200-250 | 33,30 |
| EP/01400X100 | 400X100X110 | 160-200 | 22,70 | EP/01400X200 | 400X200X110 | 200-250 | 31,50 |
| EP/01300X150 | 300X150X110 | 160-200 | 24,40 | EP/01500X200 | 500X200X110 | 200-250 | 35,10 |
| EP/01400X150 | 400X150X110 | 160-200-250 | 25,20 | EP/01600X200 | 600X200X110 | 200-250 | 37,70 |
| EP/PAKIT | kit molle per fissaggio plenum in cartongesso | | | | | | 9,90 |

Diffusori multidirezionali quadrati a 4 vie in PVC anticondensa

100% QUALITY MADE IN ITALY



Airplast original product

DESCRIZIONE. Diffusori multidirezionali costituiti da un telaio esterno e da un corpo centrale rimovibile.

Materiale di costruzione: PVC ignifugo.

Colore: RAL 9010.

Temperatura d'esercizio: da -30 °C a +70 °C

DATI TECNICI

Realizzati in PVC di colore bianco

Evita fenomeni di condensa

Misura 450x450 ideale per controsoffitti 600x600 mm

Temperatura utilizzo: da -15 °C a +48 °C

| CODICE | MISURE mm | PORTATA m ³ /h* | CONFEZIONE PZ | € PZ |
|--------------|-----------|----------------------------|---------------|-------|
| D/10150x150B | 150x150 | 130 | 1 | 45,60 |
| D/10225x225B | 225x225 | 300 | 1 | 55,90 |
| D/10300x300B | 300x300 | 510 | 1 | 68,30 |
| D/10375x375B | 375x375 | 800 | 1 | 76,60 |
| D/10450x450B | 450x450 | 1160 | 1 | 99,20 |

* Velocità dell'aria=4m/s - Perdita di carico 11,8Pa

Serrande di taratura in PVC anticondensa

100% QUALITY MADE IN ITALY



Airplast original product

DESCRIZIONE. Serranda di regolazione del passaggio dell'aria per bocchette e griglie.

Materiale di costruzione: PVC ignifugo.

Colore: RAL 9002.

Temperatura d'esercizio: da -30 °C a +70 °C

Viti a corredo

| CODICE | MISURE mm | CONFEZIONE PZ | € PZ |
|-------------|-----------|---------------|-------|
| S/02150x150 | 150x150 | 1 | 10,70 |
| S/02225x225 | 225x225 | 1 | 12,00 |
| S/02300x300 | 300x300 | 1 | 18,10 |
| S/02375x375 | 375x375 | 1 | 25,50 |
| S/02450x450 | 450x450 | 1 | 48,60 |

Plenum con attacco rapido

100% QUALITY MADE IN ITALY



Airplast original product

DESCRIZIONE. Plenum in polisocianurato per diffusori multidirezionali dotato di attacco rapido per collegamento a clips o molla

senza l'uso di viti, in classe 1. Parete interna

rivestita in materiale antimicrobico che impedisce lo sviluppo di agenti patogeni fino al 99,99%.

Completo di raccordo circolare laterale in abs (su richiesta è possibile personalizzare sia il diametro sia la posizione).

| CODICE | MISURE mm | ALTEZZA mm | Ø COLLARINO mm | € PZ |
|---------------|-----------|------------|----------------|--------|
| PAL/02150x150 | 150x150 | 240 | 145 | 100,30 |
| PAL/02225x225 | 225x225 | 240 | 145 | 105,60 |
| PAL/02300x300 | 300x300 | 300 | 195 | 115,50 |
| PAL/02375x375 | 375x375 | 350 | 245 | 125,50 |
| PAL/02450x450 | 450x450 | 350 | 245 | 132,70 |



GRIGLIA, TELAIO E FILTRO ISPEZIONABILI
CON FISSAGGIO A MAGNETI COMPLETO
DI CORDINI DI SICUREZZA

**Telaio Ribassato
35mm con zanche**



Airplast original product

| CODICE | MARCHIO - MODELLO UNITÀ CANALIZZABILE | MARCHIO - MODELLO UNITÀ CANALIZZABILE | LxPxH mm* | € PZ |
|----------------------------------|--------------------------------------------------------------------------|-------------------------------------------------------------|---------------------------|------------------|
| GTF/06600X200B | MITSUBISHI E. SEZ-KD25VAL HITACHI RAD18/25/35/50QPB | FUJITSU ARYG/ARHG09/12/14 FUJI RDG09/12/14 | 600x200x35 | 97,70 |
| GTF/06600X300B GTF/06800X200B | DAIKIN FDXS25/35F DAIKIN FBQ35/50D MITSUBISHI E. SEZ-KD35/50VAL | HITACHI RAD50/60/70PPA FUJITSU ARYG/ARHG18 FUJI RDG18 | 600x300x35 800x200x35 | 119,20 108,20 |
| GTF/06800X300B GTF/06100X200B | DAIKIN FDXS50/60F(9) DAIKIN FBQ60/71D MITSUBISHI E. SEZ-KD60/71VAL | FUJITSU ARYG/ARHG24 FUJI RDG24 | 800x300x35 1000x200x35 | 133,10 133,30 |
| GTF/06100X300B | FUJITSU ARYG/ARHG30/36/45 | FUJI RDG30/36/45 | 1000x300x35 | 159,90 |

*misure telaio (bordi esclusi)

EASY COMBI



DESCRIZIONE. Easy combi è una cassetta di calma con ripresa e mandata integrata in un unico gruppo, così da evitare un doppio lavoro per l'installazione degli elementi di diffusione in impianti di climatizzazione o di rinnovo d'aria. Costruita interamente in PVC anticondensa, con un isolamento esterno spessore 3mm sul perimetro laterale, è dotata di una separazione ermetica tra lato di mandata e ripresa per evitare cortocircuiti d'aria, la bocchetta a doppio filare di alette regolabili, una volta installata, è all'occhio un'unica entità, quindi molto apprezzabile anche esteticamente. Su richiesta è fornibile con serranda di regolazione per ambo i lati. Misure 500x150x200 mm, collarini per tubo 150 mm.



DAVANTI APERTO



Airplast original product



RETRO

| CODICE | DESCRIZIONE | PORTATA MANDATA-RIPRESA m ³ /h* | MISURE mm | € PZ |
|-----------------|-------------------------------------------|--------------------------------------------|-------------|--------|
| COMBIB0500X150B | Bocchetta di mandata con separatore | 288 - 374 | 500x150 | 65,80 |
| COMBIS01500X150 | Serranda di regolazione con separatore | | 500x150 | 37,80 |
| COMBIPL0500X150 | Plenum con paratia e 2 collarini Ø 150 mm | | 500x150x200 | 104,20 |

* Velocità dell'aria=4m/s - Perdita di carico 11,8Pa

Diffusori lineari

Airplast original product

100% QUALITY MADE IN ITALY



DESCRIZIONE. Diffusori lineari a 2 feritoie in pvc con deflettori in abs. Fissaggio con viti a scomparsa a corredo.

DATI TECNICI
Colore : - diffusore Ral 9010
- deflettori Ral 9005
Temperatura esercizio: da -30 °C a +70 °C

| CODICE | MISURE NOMINALImm | PORTATA m ³ /h* | CONFEZIONE PZ | € PZ |
|------------|-------------------|----------------------------|---------------|-------|
| DL/2A600B | 600 | 259 | 1 | 55,70 |
| DL/2A800B | 800 | 346 | 1 | 61,20 |
| DL/2A1000B | 1000 | 432 | 1 | 72,00 |

(*) Velocità dell'aria=4m/s - Perdita di carico 13Pa

Serranda di taratura

Airplast original product

100% QUALITY MADE IN ITALY



DESCRIZIONE. Serranda di taratura a contrasto a movimento contrapposto.

DATI TECNICI
Costruzione: lamiera zincata

| CODICE | MISURE NOMINALImm | CONFEZIONE PZ | € PZ |
|------------|-------------------|---------------|-------|
| S/04600X2 | 600 | 1 | 25,20 |
| S/04800X2 | 800 | 1 | 31,50 |
| S/041000X2 | 1000 | 1 | 35,50 |

Plenum in pvc anticondensa

Airplast original product

100% QUALITY MADE IN ITALY



DESCRIZIONE. plenum dotato di predisposizione per collarino sia posteriore, sia laterale, sia inferiore. I pretranciati predisposti permettono il collegamento fino a 2 misure variabili di collarino .

DATI TECNICI
Costruzione: Pvc anticondensa con un isolamento esterno spessore 3mm sul perimetro laterale (collarini in abs).
Temperatura esercizio: da -30 °C a +70 °C

| CODICE | MISURE NOMINALImm | ALTEZZA mm | Ø COLLARINO mm | € PZ |
|-----------------|-------------------|------------|----------------|-------|
| ADF-EASYP600X2 | 600 | 260 | 120-145 | 81,10 |
| ADF-EASYP800X2 | 800 | 260 | 145-195* | 87,80 |
| ADF-EASYP1000X2 | 1000 | 260 | 145-195* | 98,30 |

(*) Misure non disponibili sui lati sinistro e destro

Anemostati

100% QUALITY MADE IN U.E.



DESCRIZIONE. Valvole di estrazione e immissione aria con telaio di contenimento, corpo valvola e piattello centrale regolabile millimetricamente, e controtelaio per fissaggio a canale.

DATI TECNICI
Costruzione: lamiera di acciaio zincata
Fissaggio: con avvitamento
Caratteristiche particolari: di facile regolazione

| CODICE | UTILIZZO - MISURE | PORTATA m ³ /h* | CONFEZIONE PZ | € PZ |
|---------|-------------------|----------------------------|---------------|-------|
| V/02150 | RIPRESA - Ø150 | 150 | 1 | 18,70 |
| V/03150 | MANDATA - Ø150 | 150 | 1 | 18,70 |
| V/02200 | RIPRESA - Ø200 | 200 | 1 | 23,30 |
| V/03200 | MANDATA - Ø200 | 200 | 1 | 23,30 |

(*) Rotazione cono centrale=+12 - Perdita di carico 24Pa



DESCRIZIONE. Condotto flessibile realizzato in multipli strati alluminio/poliestere. Sostenuto da un filo d'acciaio armonico avvolto a spirale posizionato internamente alle pareti.

UTILIZZO. Per tutte le installazioni di ventilazione e condizionamento.

DATI TECNICI

Temperatura: da -30 °C a +250 °C
 Velocità max aria: 30 m/s
 Pressione max: 300 mm CA
 Colore: argento
 Lunghezza: 10 ml
 Classificazione: Classe 1

| CODICE | MISURE Ø mm | CONFEZIONE ML | € ML | CODICE | MISURE Ø mm | CONFEZIONE ML | € ML |
|---------|-------------|---------------|------|---------|-------------|---------------|-------|
| L/03082 | 82 | 10 | 2,10 | L/03254 | 254 | 10 | 5,20 |
| L/03102 | 102 | 10 | 2,30 | L/03305 | 305 | 10 | 5,80 |
| L/03127 | 127 | 10 | 2,80 | L/03315 | 315 | 10 | 6,90 |
| L/03152 | 152 | 10 | 3,30 | L/03356 | 356 | 10 | 7,90 |
| L/03160 | 160 | 10 | 3,40 | L/03406 | 406 | 10 | 9,20 |
| L/03180 | 180 | 10 | 4,00 | L/03457 | 457 | 10 | 10,80 |
| L/03203 | 203 | 10 | 4,10 | L/03508 | 508 | 10 | 13,50 |
| L/03229 | 229 | 10 | 4,80 | L/03610 | 610 | 10 | 16,20 |

Condotto flessibile isolato in alluminio



DESCRIZIONE. Condotto costituito da guaina interna in tubo flessibile armato in alluminio con un isolamento termico in lana di vetro con spessore da 25 mm/18 Kg/mc e con rivestimento antivapore in alluminio rinforzato.

UTILIZZO. Per tutte le installazioni di ventilazione e condizionamento con eliminazione delle condensazioni e riduzione delle dispersioni caloriche.

DATI TECNICI

Temperatura: da -20 °C a +140 °C
 Velocità max aria: 30 m/s
 Pressione max: 300 mm CA
 Colore: argento
 Lunghezza: 10 ml
 Classificazione: Classe 1
 Componente isolante: Classe 0 su rivestimento

| CODICE | MISURE Ø mm | CONFEZIONE ML | € ML | CODICE | MISURE Ø mm | CONFEZIONE ML | € ML |
|---------|-------------|---------------|-------|---------|-------------|---------------|-------|
| L/04082 | 82 | 10 | 6,10 | L/04254 | 254 | 10 | 13,10 |
| L/04102 | 102 | 10 | 6,40 | L/04305 | 305 | 10 | 14,10 |
| L/04127 | 127 | 10 | 7,20 | L/04315 | 315 | 10 | 14,80 |
| L/04152 | 152 | 10 | 7,70 | L/04356 | 356 | 10 | 15,90 |
| L/04160 | 160 | 10 | 8,50 | L/04406 | 406 | 10 | 22,50 |
| L/04180 | 180 | 10 | 9,30 | L/04457 | 457 | 10 | 23,20 |
| L/04203 | 203 | 10 | 10,10 | L/04508 | 508 | 10 | 34,10 |
| L/04229 | 229 | 10 | 11,60 | L/04610 | 610 | 10 | 34,60 |

Condotto flessibile in PVC

100% QUALITY MADE IN U.E.



DESCRIZIONE. Condotto realizzato con un sottile e forte tessuto in PVC rinforzato, sostenuto da un filo d'acciaio armonico avvolto a spirale posizionato internamente alle pareti.

UTILIZZO. Per tutte le installazioni di ventilazione e condizionamento.

DATI TECNICI

Temperatura: da -20 °C a +80 °C
 Velocità max aria: 32 m/s
 Pressione max: 250 mm CA
 Colore: grigio
 Lunghezza: 10 ml
 Classificazione: Classe 1

| CODICE | MISURE Ø mm | CONFEZIONE ML | € ML | CODICE | MISURE Ø mm | CONFEZIONE ML | € ML |
|---------|-------------|---------------|------|---------|-------------|---------------|-------|
| L/07082 | 82 | 10 | 1,80 | L/07254 | 254 | 10 | 5,80 |
| L/07102 | 102 | 10 | 1,90 | L/07305 | 305 | 10 | 6,80 |
| L/07127 | 127 | 10 | 2,40 | L/07315 | 315 | 10 | 7,90 |
| L/07152 | 152 | 10 | 2,80 | L/07356 | 356 | 10 | 9,00 |
| L/07160 | 160 | 10 | 2,90 | L/07406 | 406 | 10 | 10,60 |
| L/07180 | 180 | 10 | 3,20 | L/07457 | 457 | 10 | 12,50 |
| L/07203 | 203 | 10 | 3,70 | L/07508 | 508 | 10 | 15,50 |
| L/07229 | 229 | 10 | 5,20 | L/07610 | 610 | 10 | 19,80 |

Condotto flessibile in PVC isolato

100% QUALITY MADE IN U.E.



DESCRIZIONE. Condotto a doppia parete costituito internamente da un tubo flessibile armato in PVC con isolamento termico in lana di vetro dello spessore 25 mm/18 Kg/mc e con rivestimento antivapore in PVC.

UTILIZZO. Per tutte le installazioni di ventilazione e condizionamento con eliminazione delle condensazioni e riduzione delle dispersioni caloriche.

DATI TECNICI

Temperatura: da -20 °C a +80 °C
 Velocità max aria: 32 m/s
 Pressione max: 250 mm CA
 Colore: grigio
 Lunghezza: 10 ml
 Classificazione: Classe 1
 Componente isolante: Classe 0 su rivestimento

| CODICE | MISURE Ø mm | CONFEZIONE ML | € ML | CODICE | MISURE Ø mm | CONFEZIONE ML | € ML |
|---------|-------------|---------------|-------|---------|-------------|---------------|-------|
| L/08082 | 82 | 10 | 5,70 | L/08254 | 254 | 10 | 12,10 |
| L/08102 | 102 | 10 | 6,00 | L/08305 | 305 | 10 | 14,20 |
| L/08127 | 127 | 10 | 7,00 | L/08315 | 315 | 10 | 15,40 |
| L/08152 | 152 | 10 | 7,80 | L/08356 | 356 | 10 | 17,80 |
| L/08160 | 160 | 10 | 8,10 | L/08406 | 406 | 10 | 20,70 |
| L/08180 | 180 | 6 | 8,70 | L/08457 | 457 | 10 | 23,40 |
| L/08203 | 203 | 10 | 9,30 | L/08508 | 508 | 10 | 24,80 |
| L/08229 | 229 | 10 | 11,20 | L/08610 | 610 | 10 | 32,80 |



CARATTERISTICHE. Le proprietà isolanti del materiale di queste derivazioni ostacolano la formazione di condensa.

DATI TECNICI

Costruzione: ABS
 Temperatura esercizio: da 0 °C a +65 °C
 Colore: Bianco

| CODICE | MISURE Ø mm | € PZ |
|-----------------|---------------------------------|-------|
| Y/0115X10X10 | 150x100x100 | 36,40 |
| Y/0115X15X15 | 150x150x150 | 44,50 |
| Y/0120X15X15 | 200x150x150 | 38,20 |
| Y/0120X20X15 | 200x200x150 | 45,00 |
| Y/0120X20X20 | 200x200x200 | 34,70 |
| Y/0125X20X20 | 250x200x200 | 50,70 |
| Y/0125X25X20 | 250x250x200 | 50,70 |
| Y/0125X25X25 | 250x250x250 | 50,70 |
| Y/01UNIVERSALE1 | 1x350 o 300 + 2x300 o 250 o 200 | 66,70 |
| Y/01UNIVERSALE2 | 1x300 o 250 + 2x250 o 200 o 150 | 62,50 |

MANICOTTO DI GIUNZIONE DRITTO

| CODICE | DESCRIZIONE | MISURE Ø mm | € PZ |
|---------|-------------------------|-------------|-------|
| Q/01120 | Manicotto dritto da 120 | 120 | 5,70 |
| Q/01150 | Manicotto dritto da 150 | 150 | 6,00 |
| Q/01195 | Manicotto dritto da 195 | 195 | 6,50 |
| Q/01245 | Manicotto dritto da 245 | 245 | 8,50 |
| Q/01295 | Manicotto dritto da 295 | 295 | 10,90 |

MANICOTTO CON CARTELLA

| CODICE | DESCRIZIONE | MISURE Ø mm | € PZ |
|---------|-------------------------------|-------------|------|
| U/01100 | Manicotto con cartella da 100 | 100 | 6,60 |
| U/01120 | Manicotto con cartella da 120 | 120 | 8,10 |
| U/01150 | Manicotto con cartella da 150 | 150 | 9,30 |
| U/01195 | Manicotto con cartella da 195 | 195 | 9,60 |

RIDUZIONI CONCENTRICHE

| CODICE | DESCRIZIONE | MISURE Ø mm | € PZ |
|------------|------------------------|--------------|-------|
| W/01125100 | Riduzione da 125 a 100 | da 125 a 100 | 18,70 |
| W/01150125 | Riduzione da 145 a 125 | da 145 a 125 | 22,00 |
| W/01195150 | Riduzione da 195 a 145 | da 195 a 145 | 26,80 |
| W/01245195 | Riduzione da 245 a 195 | da 245 a 195 | 27,20 |
| W/01295245 | Riduzione da 295 a 245 | da 295 a 245 | 33,00 |

Benda adesiva in pvc

100% QUALITY MADE IN ITALY



DESCRIZIONE. Benda adesiva in PVC mm 50 per Flexair e Isoflexair, in rotoli da 25 m.

UTILIZZO. Copertura fascette stringitubo per rendere omogenee le giunzioni dei condotti d'aria.

| CODICE | CONFEZIONE PZ | € PZ |
|--------|---------------|------|
| K/01 | 1 | 3,70 |

Benda adesiva in alluminio

100% QUALITY MADE IN ITALY

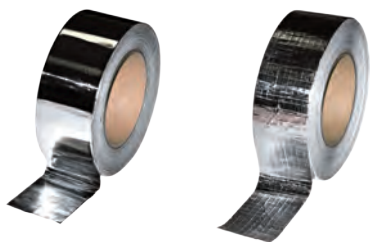

DESCRIZIONE. Benda adesiva in Alluminio mm 50 per Alflex e Isoalflex, in rotoli da 50 m. Spessore 30 µm. Il modello SORBAA-50QUADR è armato con una rete di rinforzo per dare maggiore consistenza all'alluminio.

UTILIZZO. Copertura fascette stringitubo per rendere omogenee le giunzioni dei condotti d'aria.

| CODICE | CONFEZIONE PZ | € PZ |
|--------|---------------|-------|
| J/01 | 1 | 10,20 |
| JQ/01 | 1 | 11,70 |

Fascetta stringitubo

100% QUALITY MADE IN ITALY



DESCRIZIONE. Fascette stringitubo in acciaio. Disponibili nei diametri: 215, 380, 660 mm.

UTILIZZO. Per bloccare gli estremi delle tubazioni flessibili ai collari dei sistemi canalizzati.

| CODICE | CONF. PZ | MISURE MAX Ø mm | € PZ |
|-----------|----------|-----------------|------|
| N/0160135 | 10 | 135 | 1,10 |
| N/0160215 | 10 | 215 | 1,40 |
| N/0160380 | 10 | 380 | 2,80 |
| N/0160660 | 10 | 660 | 4,60 |

Nastro e dispositivo di trazione

100% QUALITY MADE IN ITALY



DESCRIZIONE. Nastro in acciaio inox AISI 304, confezionato in dispenser in plastica ABS. Soluzione veloce che permette di formare fascette di qualsiasi misura con indicatore di diametro.

DATI TECNICI
Lunghezza: 30 ml
Larghezza: 9 mm
Spessore: 0,6 mm

| CODICE | CONFEZIONE | € CONF |
|--------|------------|--------|
| O/01 | 30 ML | 33,00 |
| O/02 | 50 pezzi | 33,00 |

Nastro perforato dispenser

100% QUALITY MADE IN ITALY



DESCRIZIONE. Il nastro perforato dispenser è indicato per sorreggere tubi dell'aria, tubazioni di vario genere e diversi tipi di equipaggiamento. Inoltre risulta semplice da tagliare e veloce da applicare.

DATI TECNICI
Diametro: 7 mm
Lunghezza: 10 ml
Larghezzaxspessore: 17x0,8 mm
Carico utilizzabile: 66 kg
Carico di rottura: 110 kg

MODI D'UTILIZZO



| CODICE | CONFEZIONE PZ | € PZ |
|--------|---------------|------|
| Z/01 | 10 | 9,10 |



Airplast original product



NEW

PLENUM MACCHINA. È costruito partendo da un foglio di PVC spessore 4 mm PVC anticondensa spessore 4mm con un isolamento esterno spessore 3mm sul perimetro laterale; è disponibile per tutte le unità canalizzate dei più importanti produttori; il montaggio è molto "pulito" e non invasivo; a seconda del modello sono disponibili diverse pre-tranciature, che danno la possibilità di scegliere quanti flessibili collegare e di che diametro.

NOTA:

DATA LA CONTINUA EVOLUZIONE DEI MODELLI, LE CARATTERISTICHE TECNICHE MENZIONATE NELLA TABELLA A FIANCO POSSONO ESSERE SOGGETTE A MODIFICHE SENZA PREAVVISO.

| DIMENSIONALI | |
|--------------|-----------------------------------------------------------------------------------------------------------------------------------------------------------------------------------------------------------------------------------------------------------------------------------------------------------------------------------------------------------------------------------------------------------------------------------------------------------------------------------------------------------------------------------------------------------------------------------------------------------------------------------------------------------------------------------------------------------------------------------------------------------------------------------------------------------------------------------------------------------------------------|
| MODELLO | FORMA E QUOTA |
| EASY SMALL | |
| | <p>MODELLI COMPATIBILI: DAIKIN FDXM25F, FDXM35F, FBA35A, FBA50A MITSUBISHI ELECTRIC SEZ-KD25VAL TOSHIBA RAS-M07G3DV-E, RAS-M10G3DV-E, RAS-M13G3DV-E MITSUBISHI HEAVY INDUSTRIES SRR25ZM-S, SRR35ZM-S TATA FUJITSU ARYG12LLTB, ARYG14LLTB LG CB09LN12</p> <p>MODELLI COMPATIBILI: HITACHI RAD18QPB, RAD25QPB, RAD35QPB, RAD50QPB HAIER AD12SS1ERA, AD12MS1ERA FUJI ELECTRIC RDG12LL, RDG14LL GENERAL FUJITSU ARHG12LLTB, ARHG14LLTB PANASONIC CS-E9PD3EA, CS-E12QD3EAW</p> <p>ADATTABILE CON ALTRI MODELLI tramite raccordo opzionale di profondità 100mm (vedi pag.60)</p> |

TABELLA DI SELEZIONE RAPIDA / LISTINO

ISTRUZIONI DI UTILIZZO:

Ogni casella di colore verde sulla stessa riga del codice corrisponde ad un collarino del diametro indicato installato sul plenum. Salvo diverse specifiche la posizione dei collarini installati sarà quella indicata dalla lettera tra parentesi in corrispondenza del dimensionale.

| CODICE | COMBINAZIONI COLLARINI | | | | | | | | | PREZZO |
|--------------|------------------------|----------|----------|----------|----------|----------|----------|----------|----------|----------|
| | Ø150 (A) | Ø150 (B) | Ø150 (C) | Ø150 (D) | Ø150 (E) | Ø200 (A) | Ø200 (B) | Ø200 (C) | Ø200 (D) | |
| ADF-EASY-S1 | Ø150 (A) | Ø150 (C) | Ø150 | Ø150 | Ø150 | Ø200 | Ø200 | Ø200 | Ø200 | € 130,10 |
| ADF-EASY-S2 | Ø150 (A) | Ø150 (B) | Ø150 (C) | Ø150 | Ø150 | Ø200 | Ø200 | Ø200 | Ø200 | € 140,60 |
| ADF-EASY-S3 | Ø150 (A) | Ø150 (B) | Ø150 (C) | Ø150 (D) | Ø150 | Ø200 | Ø200 | Ø200 | Ø200 | € 151,20 |
| ADF-EASY-S4 | Ø150 (A) | Ø150 (B) | Ø150 (C) | Ø150 (D) | Ø150 (E) | Ø200 | Ø200 | Ø200 | Ø200 | € 161,70 |
| ADF-EASY-S5 | Ø150 | Ø150 | Ø150 | Ø150 | Ø150 | Ø200 (A) | Ø200 (C) | Ø200 | Ø200 | € 139,80 |
| ADF-EASY-S6 | Ø150 | Ø150 | Ø150 | Ø150 | Ø150 | Ø200 (A) | Ø200 (C) | Ø200 (D) | Ø200 | € 169,90 |
| ADF-EASY-S7 | Ø150 | Ø150 | Ø150 | Ø150 | Ø150 | Ø200 (A) | Ø200 (C) | Ø200 (D) | Ø200 (E) | € 190,30 |
| ADF-EASY-S8 | Ø150 (A) | Ø150 | Ø150 | Ø150 | Ø150 | Ø200 (C) | Ø200 | Ø200 | Ø200 | € 134,90 |
| ADF-EASY-S9 | Ø150 (A) | Ø150 (B) | Ø150 | Ø150 | Ø150 | Ø200 (C) | Ø200 | Ø200 | Ø200 | € 160,20 |
| ADF-EASY-S10 | Ø150 (A) | Ø150 (B) | Ø150 (C) | Ø150 | Ø150 | Ø200 (D) | Ø200 | Ø200 | Ø200 | € 156,10 |
| ADF-EASY-S11 | Ø150 (A) | Ø150 (B) | Ø150 (C) | Ø150 (D) | Ø150 | Ø200 (E) | Ø200 | Ø200 | Ø200 | € 166,60 |
| ADF-EASY-S12 | Ø150 (B) | Ø150 | Ø150 | Ø150 | Ø150 | Ø200 (A) | Ø200 (C) | Ø200 | Ø200 | € 150,40 |
| ADF-EASY-S13 | Ø150 (A) | Ø150 (B) | Ø150 | Ø150 | Ø150 | Ø200 (C) | Ø200 (D) | Ø200 | Ø200 | € 161,00 |
| ADF-EASY-S14 | Ø150 (A) | Ø150 (B) | Ø150 (C) | Ø150 | Ø150 | Ø200 (D) | Ø200 (E) | Ø200 | Ø200 | € 171,50 |
| ADF-EASY-S15 | Ø150 (B) | Ø150 | Ø150 | Ø150 | Ø150 | Ø200 (A) | Ø200 (C) | Ø200 (D) | Ø200 | € 165,80 |
| ADF-EASY-S16 | Ø150 (A) | Ø150 (B) | Ø150 | Ø150 | Ø150 | Ø200 (C) | Ø200 (D) | Ø200 (E) | Ø200 | € 176,40 |
| ADF-EASY-S17 | Ø150 (B) | Ø150 | Ø150 | Ø150 | Ø150 | Ø200 (A) | Ø200 (C) | Ø200 (D) | Ø200 (E) | € 181,30 |



FORNIBILE ANCHE SMONTATO (PIU' ECONOMICO!)

| DIMENSIONALI | |
|---------------------|-------------------------------------------------------------------------------------------------------------------------------------------------------------------------------------------------------------------------------------------------------------------------------------------------------------------------------------------------------------------------------------------------------------------------------------------------------------------------------------------------------------------------------------------------------------------------------------------------------------------------------------------------------|
| MODELLO | FORMA E QUOTA |
| EASY SMALLMEDIUM | <p> MODELLO COMPATIBILI: DAIKIN FBA60A, FBA71A MITSUBISHI ELECTRIC SEZ-KD35VAL, SEZ-KD50VAL TOSHIBA RAS-M16G3DV-E MITSUBISHI HEAVY INDUSTRIES SRR50ZM-S, SRR60ZM-S TATA FUJITSU ARYG18LLTB LG CB12LN22, CB18LN22 </p> <p> MODELLO COMPATIBILI: HAIER AD18MS1ERA, AD24MS1ERA SAMSUNG NJ026LHXEA, NJ035LHXEA FUJI ELECTRIC RDG18LL GENERAL FUJITSU ARHG18LLTB </p> <p>ADATTABILE CON ALTRI MODELLI tramite raccordo opzionale di profondità 100mm (vedi pag.60)</p> |
| | <p> MODELLO COMPATIBILI: HAIER AD18MS1ERA, AD24MS1ERA SAMSUNG NJ026LHXEA, NJ035LHXEA FUJI ELECTRIC RDG18LL GENERAL FUJITSU ARHG18LLTB </p> |

TABELLA DI SELEZIONE RAPIDA / LISTINO

ISTRUZIONI DI UTILIZZO:

Ogni casella di colore verde sulla stessa riga del codice corrisponde ad un collarino del diametro indicato installato sul plenum.

Salvo diverse specifiche la posizione dei collarini installati sarà quella indicata dalla lettera tra parentesi in corrispondenza del dimensionale.

| CODICE | COMBINAZIONI COLLARINI | | | | | | | | | | | PREZZO |
|---------------|------------------------|----------|----------|----------|----------|----------|----------|----------|----------|----------|----------|----------|
| ADF-EASY-SM1 | Ø150 (A) | Ø150 (C) | Ø150 (D) | Ø150 | Ø150 | Ø150 | Ø200 | Ø200 | Ø200 | Ø200 | Ø200 | € 171,00 |
| ADF-EASY-SM2 | Ø150 (A) | Ø150 (B) | Ø150 (C) | Ø150 (D) | Ø150 | Ø150 | Ø200 | Ø200 | Ø200 | Ø200 | Ø200 | € 181,60 |
| ADF-EASY-SM3 | Ø150 (A) | Ø150 (B) | Ø150 (C) | Ø150 (D) | Ø150 (E) | Ø150 | Ø200 | Ø200 | Ø200 | Ø200 | Ø200 | € 192,20 |
| ADF-EASY-SM4 | Ø150 (A) | Ø150 (B) | Ø150 (C) | Ø150 (D) | Ø150 (E) | Ø150 (F) | Ø200 | Ø200 | Ø200 | Ø200 | Ø200 | € 202,70 |
| ADF-EASY-SM5 | Ø150 | Ø150 | Ø150 | Ø150 | Ø150 | Ø150 | Ø200 (A) | Ø200 (D) | Ø200 | Ø200 | Ø200 | € 170,20 |
| ADF-EASY-SM6 | Ø150 | Ø150 | Ø150 | Ø150 | Ø150 | Ø150 | Ø200 (A) | Ø200 (C) | Ø200 (D) | Ø200 | Ø200 | € 185,70 |
| ADF-EASY-SM7 | Ø150 | Ø150 | Ø150 | Ø150 | Ø150 | Ø150 | Ø200 (A) | Ø200 (C) | Ø200 (D) | Ø200 (E) | Ø200 | € 201,10 |
| ADF-EASY-SM8 | Ø150 | Ø150 | Ø150 | Ø150 | Ø150 | Ø150 | Ø200 (A) | Ø200 (C) | Ø200 (D) | Ø200 (E) | Ø200 (F) | € 216,60 |
| ADF-EASY-SM9 | Ø150 (A) | Ø150 (C) | Ø150 | Ø150 | Ø150 | Ø150 | Ø200 (D) | Ø200 | Ø200 | Ø200 | Ø200 | € 175,90 |
| ADF-EASY-SM10 | Ø150 (A) | Ø150 (B) | Ø150 (C) | Ø150 | Ø150 | Ø150 | Ø200 (D) | Ø200 | Ø200 | Ø200 | Ø200 | € 186,50 |
| ADF-EASY-SM11 | Ø150 (A) | Ø150 (B) | Ø150 (C) | Ø150 (D) | Ø150 | Ø150 | Ø200 (E) | Ø200 | Ø200 | Ø200 | Ø200 | € 197,00 |
| ADF-EASY-SM12 | Ø150 (A) | Ø150 | Ø150 | Ø150 | Ø150 | Ø150 | Ø200 (C) | Ø200 (D) | Ø200 | Ø200 | Ø200 | € 180,80 |
| ADF-EASY-SM13 | Ø150 (A) | Ø150 (B) | Ø150 | Ø150 | Ø150 | Ø150 | Ø200 (D) | Ø200 (E) | Ø200 | Ø200 | Ø200 | € 191,40 |
| ADF-EASY-SM14 | Ø150 (A) | Ø150 (B) | Ø150 (C) | Ø150 | Ø150 | Ø150 | Ø200 (D) | Ø200 (E) | Ø200 | Ø200 | Ø200 | € 201,90 |
| ADF-EASY-SM15 | Ø150 (A) | Ø150 | Ø150 | Ø150 | Ø150 | Ø150 | Ø200 (D) | Ø200 (D) | Ø200 (E) | Ø200 | Ø200 | € 196,20 |
| ADF-EASY-SM16 | Ø150 (A) | Ø150 (B) | Ø150 | Ø150 | Ø150 | Ø150 | Ø200 (D) | Ø200 (E) | Ø200 (F) | Ø200 | Ø200 | € 206,80 |
| ADF-EASY-SM17 | Ø150 (A) | Ø150 | Ø150 | Ø150 | Ø150 | Ø150 | Ø200 (C) | Ø200 (D) | Ø200 (E) | Ø200 (F) | Ø200 | € 211,70 |



| DIMENSIONALI | |
|----------------|------------------------------------------------------------------------------------------------------------------------------------------------------------------------------------------------------------------------------------------------------------------------------------------------------------------------------------------|
| MODELLO | FORMA E QUOTA |
| EASY MEDIUM | |
| | <p>MODELLI COMPATIBILI: DAIKIN FBA60A, FBA71A HITACHI RAD50PPA, RAD60PPA, RAD70PPA SAMSUNG MH052FUEA LG CM18N14, CM24N14</p> <p>ADATTABILE CON ALTRI MODELLI tramite raccordo opzionale di profondità 100mm (vedi pag.60)</p> |

TABELLA DI SELEZIONE RAPIDA / LISTINO

ISTRUZIONI DI UTILIZZO:

Ogni casella di colore verde sulla stessa riga del codice corrisponde ad un collarino del diametro indicato installato sul plenum.
 Salvo diverse specifiche la posizione dei collarini installati sarà quella indicata dalla lettera tra parentesi in corrispondenza del dimensionale.

| CODICE | COMBINAZIONI COLLARINI | | | | | | | | | | | PREZZO |
|--------------|------------------------|----------|----------|----------|----------|----------|----------|----------|----------|----------|----------|----------|
| ADF-EASY-M1 | Ø150 (A) | Ø150 (C) | Ø150 (D) | Ø150 | Ø150 | Ø150 | Ø200 | Ø200 | Ø200 | Ø200 | Ø200 | € 232,50 |
| ADF-EASY-M2 | Ø150 (A) | Ø150 (B) | Ø150 (C) | Ø150 (D) | Ø150 | Ø150 | Ø200 | Ø200 | Ø200 | Ø200 | Ø200 | € 243,10 |
| ADF-EASY-M3 | Ø150 (A) | Ø150 (B) | Ø150 (C) | Ø150 (D) | Ø150 (E) | Ø150 | Ø200 | Ø200 | Ø200 | Ø200 | Ø200 | € 253,60 |
| ADF-EASY-M4 | Ø150 (A) | Ø150 (B) | Ø150 (C) | Ø150 (D) | Ø150 (E) | Ø150 (F) | Ø200 | Ø200 | Ø200 | Ø200 | Ø200 | € 264,20 |
| ADF-EASY-M5 | Ø150 | Ø150 | Ø150 | Ø150 | Ø150 | Ø150 | Ø200 (A) | Ø200 (D) | Ø200 | Ø200 | Ø200 | € 231,70 |
| ADF-EASY-M6 | Ø150 | Ø150 | Ø150 | Ø150 | Ø150 | Ø150 | Ø200 (A) | Ø200 (C) | Ø200 (D) | Ø200 | Ø200 | € 247,20 |
| ADF-EASY-M7 | Ø150 | Ø150 | Ø150 | Ø150 | Ø150 | Ø150 | Ø200 (A) | Ø200 (C) | Ø200 (D) | Ø200 (E) | Ø200 | € 262,60 |
| ADF-EASY-M8 | Ø150 | Ø150 | Ø150 | Ø150 | Ø150 | Ø150 | Ø200 (A) | Ø200 (C) | Ø200 (D) | Ø200 (E) | Ø200 (F) | € 278,10 |
| ADF-EASY-M9 | Ø150 (A) | Ø150 (C) | Ø150 | Ø150 | Ø150 | Ø150 | Ø200 (D) | Ø200 | Ø200 | Ø200 | Ø200 | € 237,40 |
| ADF-EASY-M10 | Ø150 (A) | Ø150 (B) | Ø150 (C) | Ø150 | Ø150 | Ø150 | Ø200 (D) | Ø200 | Ø200 | Ø200 | Ø200 | € 248,00 |
| ADF-EASY-M11 | Ø150 (A) | Ø150 (B) | Ø150 (C) | Ø150 (D) | Ø150 | Ø150 | Ø200 (E) | Ø200 | Ø200 | Ø200 | Ø200 | € 258,50 |
| ADF-EASY-M12 | Ø150 (A) | Ø150 | Ø150 | Ø150 | Ø150 | Ø150 | Ø200 (C) | Ø200 (D) | Ø200 | Ø200 | Ø200 | € 242,30 |
| ADF-EASY-M13 | Ø150 (A) | Ø150 (B) | Ø150 | Ø150 | Ø150 | Ø150 | Ø200 (D) | Ø200 (E) | Ø200 | Ø200 | Ø200 | € 252,80 |
| ADF-EASY-M14 | Ø150 (A) | Ø150 (B) | Ø150 (C) | Ø150 | Ø150 | Ø150 | Ø200 (D) | Ø200 (E) | Ø200 | Ø200 | Ø200 | € 263,40 |
| ADF-EASY-M15 | Ø150 (A) | Ø150 | Ø150 | Ø150 | Ø150 | Ø150 | Ø200 (D) | Ø200 (D) | Ø200 (E) | Ø200 | Ø200 | € 257,70 |
| ADF-EASY-M16 | Ø150 (A) | Ø150 (B) | Ø150 | Ø150 | Ø150 | Ø150 | Ø200 (D) | Ø200 (E) | Ø200 (F) | Ø200 | Ø200 | € 268,30 |
| ADF-EASY-M17 | Ø150 (A) | Ø150 | Ø150 | Ø150 | Ø150 | Ø150 | Ø200 (C) | Ø200 (D) | Ø200 (E) | Ø200 (F) | Ø200 | € 273,20 |



| DIMENSIONALI | |
|---------------|------------------------------------------------------------------------------------------------------------------------------------------------------------------------------------------------------------------------------------------------------------------------------------------------------------------------------------------------------------------------------|
| MODELLO | FORMA E QUOTA |
| EASY LARGE | <p>vista lato sx</p> <p>F 322</p> <p>4 15</p> <p>vista frontale</p> <p>A B C D E</p> <p>1099</p> <p>270</p> <p>15 15</p> <p>vista lato dx</p> <p>G</p> <p>MODELLI COMPATIBILI: TATA FUJITSU ARYG24LMLA FUJI ELECTRIC RDG24LM GENERAL FUJITSU ARHG24LMLA</p> <p>ADATTABILE CON ALTRI MODELLI tramite raccordo opzionale di profondità 100mm (vedi pag.60)</p> |

TABELLA DI SELEZIONE RAPIDA / LISTINO

ISTRUZIONI DI UTILIZZO:

Ogni casella di colore verde sulla stessa riga del codice corrisponde ad un collarino del diametro indicato installato sul plenum.

Salvo diverse specifiche la posizione dei collarini installati sarà quella indicata dalla lettera tra parentesi in corrispondenza del dimensionale.

| CODICE | COMBINAZIONI COLLARINI | | | | | | | | | | | | PREZZO | |
|--------------|------------------------|----------|----------|----------|----------|----------|----------|----------|----------|----------|----------|----------|----------|----------|
| ADF-EASY-L1 | Ø150 (A) | Ø150 (B) | Ø150 (D) | Ø150 (E) | Ø150 | Ø150 | Ø150 | Ø200 | Ø200 | Ø200 | Ø200 | Ø200 | Ø200 | € 251,30 |
| ADF-EASY-L2 | Ø150 (A) | Ø150 (B) | Ø150 (C) | Ø150 (D) | Ø150 (E) | Ø150 | Ø150 | Ø200 | Ø200 | Ø200 | Ø200 | Ø200 | Ø200 | € 261,80 |
| ADF-EASY-L3 | Ø150 (A) | Ø150 (B) | Ø150 (C) | Ø150 (D) | Ø150 (E) | Ø150 (F) | Ø150 | Ø200 | Ø200 | Ø200 | Ø200 | Ø200 | Ø200 | € 272,40 |
| ADF-EASY-L4 | Ø150 (A) | Ø150 (B) | Ø150 (C) | Ø150 (D) | Ø150 (E) | Ø150 (F) | Ø150 (G) | Ø200 | Ø200 | Ø200 | Ø200 | Ø200 | Ø200 | € 282,90 |
| ADF-EASY-L5 | Ø150 | Ø150 | Ø150 | Ø150 | Ø150 | Ø150 | Ø150 | Ø200 (A) | Ø200 (B) | Ø200 (D) | Ø200 | Ø200 | Ø200 | € 255,40 |
| ADF-EASY-L6 | Ø150 | Ø150 | Ø150 | Ø150 | Ø150 | Ø150 | Ø150 | Ø200 (A) | Ø200 (B) | Ø200 (D) | Ø200 (E) | Ø200 | Ø200 | € 270,80 |
| ADF-EASY-L7 | Ø150 | Ø150 | Ø150 | Ø150 | Ø150 | Ø150 | Ø150 | Ø200 (A) | Ø200 (B) | Ø200 (D) | Ø200 (E) | Ø200 (F) | Ø200 | € 286,20 |
| ADF-EASY-L8 | Ø150 | Ø150 | Ø150 | Ø150 | Ø150 | Ø150 | Ø150 | Ø200 (A) | Ø200 (B) | Ø200 (D) | Ø200 (E) | Ø200 (F) | Ø200 (G) | € 301,70 |
| ADF-EASY-L9 | Ø150 (A) | Ø150 (B) | Ø150 | Ø150 | Ø150 | Ø150 | Ø150 | Ø200 (D) | Ø200 | Ø200 | Ø200 | Ø200 | Ø200 | € 245,60 |
| ADF-EASY-L10 | Ø150 (A) | Ø150 (B) | Ø150 (C) | Ø150 | Ø150 | Ø150 | Ø150 | Ø200 (E) | Ø200 | Ø200 | Ø200 | Ø200 | Ø200 | € 256,10 |
| ADF-EASY-L11 | Ø150 (A) | Ø150 (B) | Ø150 (C) | Ø150 (D) | Ø150 | Ø150 | Ø150 | Ø200 (E) | Ø200 | Ø200 | Ø200 | Ø200 | Ø200 | € 266,70 |
| ADF-EASY-L12 | Ø150 (A) | Ø150 (B) | Ø150 (C) | Ø150 (D) | Ø150 (E) | Ø150 | Ø150 | Ø200 (F) | Ø200 | Ø200 | Ø200 | Ø200 | Ø200 | € 277,30 |
| ADF-EASY-L13 | Ø150 (A) | Ø150 | Ø150 | Ø150 | Ø150 | Ø150 | Ø150 | Ø200 (D) | Ø200 (E) | Ø200 | Ø200 | Ø200 | Ø200 | € 250,50 |
| ADF-EASY-L14 | Ø150 (A) | Ø150 (B) | Ø150 | Ø150 | Ø150 | Ø150 | Ø150 | Ø200 (D) | Ø200 (E) | Ø200 | Ø200 | Ø200 | Ø200 | € 261,00 |
| ADF-EASY-L15 | Ø150 (A) | Ø150 (B) | Ø150 (C) | Ø150 | Ø150 | Ø150 | Ø150 | Ø200 (E) | Ø200 (F) | Ø200 | Ø200 | Ø200 | Ø200 | € 271,60 |
| ADF-EASY-L16 | Ø150 (A) | Ø150 (B) | Ø150 (C) | Ø150 (D) | Ø150 | Ø150 | Ø150 | Ø200 (E) | Ø200 (F) | Ø200 | Ø200 | Ø200 | Ø200 | € 282,20 |
| ADF-EASY-L17 | Ø150 (A) | Ø150 | Ø150 | Ø150 | Ø150 | Ø150 | Ø150 | Ø200 (B) | Ø200 (D) | Ø200 (E) | Ø200 | Ø200 | Ø200 | € 265,90 |
| ADF-EASY-L18 | Ø150 (A) | Ø150 (B) | Ø150 | Ø150 | Ø150 | Ø150 | Ø150 | Ø200 (D) | Ø200 (E) | Ø200 (F) | Ø200 | Ø200 | Ø200 | € 276,50 |
| ADF-EASY-L19 | Ø150 (A) | Ø150 (B) | Ø150 (C) | Ø150 | Ø150 | Ø150 | Ø150 | Ø200 (E) | Ø200 (F) | Ø200 (G) | Ø200 | Ø200 | Ø200 | € 287,00 |
| ADF-EASY-L20 | Ø150 (A) | Ø150 | Ø150 | Ø150 | Ø150 | Ø150 | Ø150 | Ø200 (B) | Ø200 (D) | Ø200 (E) | Ø200 (F) | Ø200 | Ø200 | € 281,40 |
| ADF-EASY-L21 | Ø150 (A) | Ø150 (B) | Ø150 | Ø150 | Ø150 | Ø150 | Ø150 | Ø200 (D) | Ø200 (E) | Ø200 (F) | Ø200 (G) | Ø200 | Ø200 | € 291,90 |
| ADF-EASY-L22 | Ø150 (A) | Ø150 | Ø150 | Ø150 | Ø150 | Ø150 | Ø150 | Ø200 (B) | Ø200 (D) | Ø200 (E) | Ø200 (F) | Ø200 (G) | Ø200 | € 296,80 |



Airplast original product



CURVA STRETTA (CS) R49

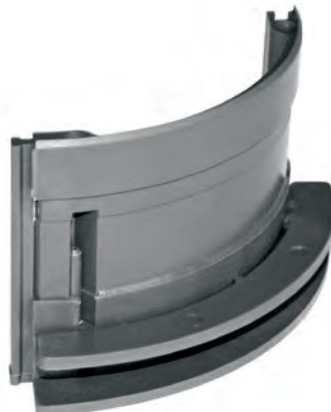

CURVA LARGA (CL) R74



MODULO DRITTO (MD) L38

DESCRIZIONE. Il sistema collare modulare anticondensa permette di creare collari di raccordo per impianti aereali pressurizzati ed aspirati. Partendo da 3 semplici moduli base, è possibile assemblare 8 collari per raccordo scatola/tubo flessibile e 4 raccordi tubo flessibile/tubo flessibile. Il fissaggio del collare alla scatola avviene grazie a delle pratiche griffe ad incastro fornite a corredo. Tutti i componenti del sistema sono in ABS ignifugo anticondensa. L'assemblaggio non richiede viti o particolari attrezzature; tutto il sistema è ad incastro autobloccante. Dove ve ne sia la necessità è possibile utilizzare collanti tipo cianoacrilato.

| CODICE | FORMA E QUOTE FORATURA mm | MODELLO COLLARE | € PZ |
|------------------------------------------------------------------|---------------------------|------------------------------------------------------------------------------------------|----------------------------------|
| ADF-T95 ADF-T145 | | T95 per tubo Ø 100 T145 per tubo Ø 150 | 17,10 20,50 |
| ADF- | | E120 per tubo Ø 125 | 18,10 |
| ADF-Q195/O195 ADF-Q245/O245 | | O195 per tubo Ø 200 O245 per tubo Ø 250 | 21,10 22,20 |
| ADF-OR145 ADF-OR195 | | OR145 per tubo Ø 150 OR195 per tubo Ø 200 | 19,50 20,60 |
| ADF-Q195/O195 ADF-Q245/O245 ADF-Q295/R295 ADF-Q345/R345 | | Q195 per tubo Ø 200 Q245 per tubo Ø 250 Q295 per tubo Ø 300 Q345 per tubo Ø 350 | 21,10 22,20 26,50 30,90 |
| ADF-Q295/R295 ADF-Q345/R345 | | R295 per tubo Ø 300 R345 per tubo Ø 350 | 26,50 30,90 |



FOTO 1. Procedere con l'assemblaggio accoppiando l'incastro a coda di rondine.



FOTO 2. Appoggiandosi su un piano di lavoro idoneo, e servendosi di un martello in plastica, allineare perfettamente i vari moduli. Nell'ultima parte della corsa sarà necessario un maggiore sforzo, in quanto bisognerà vincere la forza del dentino di bloccaggio.



FOTO 3. Ripetere la procedura 2 per tutti i moduli che compongono il collare.



FOTO 4. Terminato l'assemblaggio inserire nel collare in posizione sulla foratura della scatola, inserire le clips di fissaggio nelle apposite feritoie.



FOTO 5. Servendosi di un modulo gemello o di un utensile adeguato spingere verso il basso la clip autobloccante, avendo cura che la discesa dei perni avvenga contemporaneamente. Questa operazione può richiedere una certa forza.



FOTO 6. Una volta inserite tutte le clip il collare è finito; se necessario è possibile bloccare definitivamente gli incastri con collante tipo cianoacrilato. È possibile anche fissare il collare con adeguate viti, eseguendo preventivamente la foratura sul colletto.

I collari modulari si assemblano con l'utilizzo di un solo martello di plastica. Sono autobloccanti ed è possibile unirli, se necessario, con collanti tipo cianoacrilato.

Accoppiando due collari con i colletti affacciati e uniti tramite le clips e cianoacrilato, è possibile creare raccordi a manicotto tubo/tubo.

CARATTERISTICHE COSTRUTTIVE GENERALI:

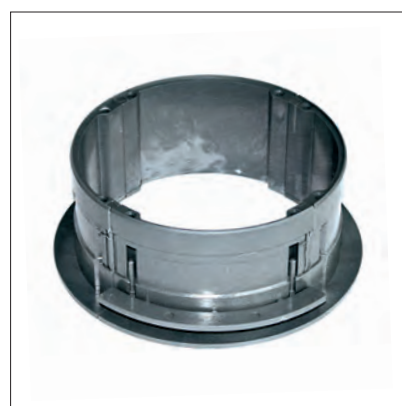
Il sistema di termoregolazione Regolo NEW EVOLUTION é stato concepito in maniera da poter controllare, con estrema semplicità e con la massima economia, la temperatura di più zone, sia in condizionamento sia in riscaldamento, partendo da un'unica unità canalizzata. Per installare il sistema Regolo non è necessario manomettere l'unità di climatizzazione; basterà collegare il consenso macchina. Se l'installazione viene eseguita in un ambiente dove sono già presenti termostati ambiente si potranno sfruttare gli stessi.

Il sistema Regolo NEW EVOLUTION si compone di diversi dispositivi: plenum di mandata in pvc* anticondensa, scheda di controllo, serrande motorizzate, cronotermostati a filo o WI-FI (opzionali). La scheda di controllo gestisce fino a 6 zone; tutte le morsettiere sono di tipo ad aggancio rapido; il trasformatore è di serie e installato nella scheda di controllo, ottimizzando gli ingombri.

Le serrande motorizzate adibite a by-pass hanno un motore del tutto uguale a quelle di zona, semplificandone il collegamento alla scheda di controllo. La termoregolazione delle zone collegate alla scheda di controllo potrà essere gestita da un termostato ambiente on-off di tipo standard caldo/freddo oppure dai cronotermostati di serie a filo o WI-FI. Il controllo può anche essere eseguito tramite un semplice interruttore on/off abbinato alle serrande motorizzate.

*In alcuni casi potrebbero essere costruiti con pannello sandwich spessore 20mm

Schema Indicativo



ESEMPIO 1

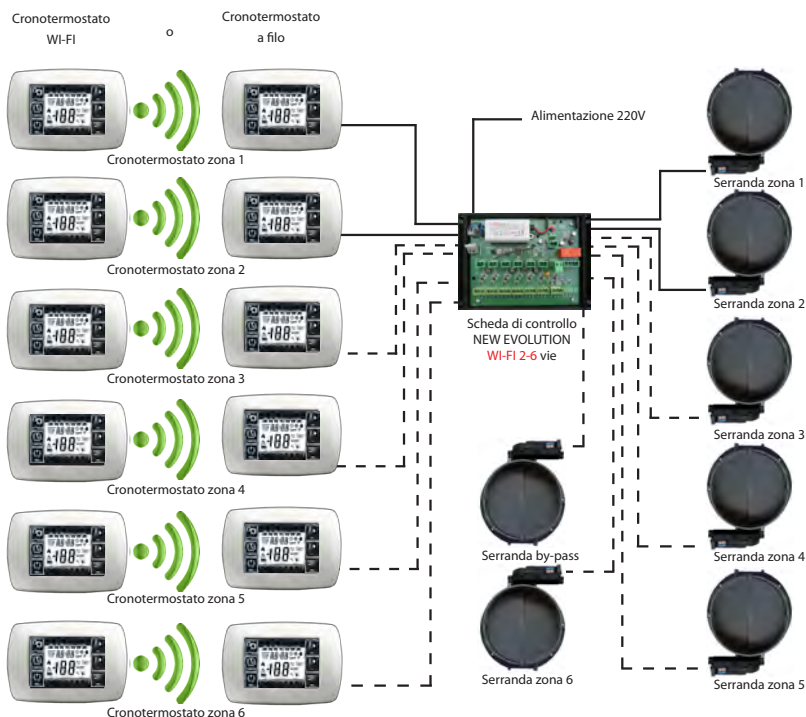

DA 2 A 6 VIE TERMOREGOLATE CON TERMOSTATI ESTERNI COMMERCIALI OPPURE VIA FILO O WI-FI TRAMITE CRONOTERMOSTATI DI SERIE

- FUNZIONI:**
- Gestione fino a 6 serrande dc + by-pass
 - Fino a 6 ingressi on-off per termostati esterni / cronotermostati di serie
 - Ingresso e uscita ausiliaria per
 - consenso macchina*
 - sensore finestra
 - sensore fumi
 - Nuova scheda di controllo con gestione in automatico da un minimo di 2 fino ad un massimo di 6 zone + by-pass;
 - Trasformatore 12V-220V integrato
 - Morsettiere ad aggancio rapido
 - Tramite la scheda WI-FI di serie la gestione può essere effettuata in modalità wireless utilizzando i cronotermostati WI-FI (per il funzionamento in tale modalità i cronotermostati necessitano della batteria al litio opzionale).

*Per l'utilizzo di questa funzione l'unità canalizzabile deve essere provvista di contatto on/off (o in alternativa di un connettore on/off opzionale normalmente reperibile dal costruttore dell'unità canalizzabile)

ESEMPIO 2



Esempio di CONFIGURAZIONE 1 VIA COLLEGATA CON INTERRUPTORE ON/OFF

- FUNZIONI**
- Gestione 1 serranda dc;
 - Funzione apertura manuale 0-100%.



EASYREGOLO / 2-3-4 ZONE

Plenum di mandata con serrande motorizzate per 2~6 zone + by-pass

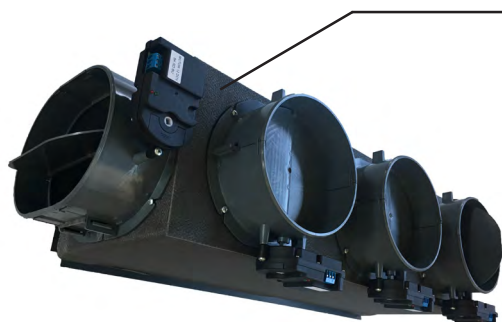

Scheda di controllo 2~6 zone 220V

| DIMENSIONALI | |
|---------------------|-----------------------------------------------------------------------------------------------------------------------------------------------------------------------------------------------------------------------------------------------------------------------------------------------------------------------------------------------------------------------------------------------------------------------------------------------------------------------------------------------------------------------------------------------------------------------------------------------------------------------------------------------------------------------------------------------------------------------------------------------------------------------------------------------------------------------------------------------------------------------------|
| MODELLO | FORMA E QUOTA |
| EASYREGOLO SMALL | |
| | <p>MODELLI COMPATIBILI: DAIKIN FDXM25F, FDXM35F, FBA35A, FBA50A MITSUBISHI ELECTRIC SEZ-KD25VAL TOSHIBA RAS-M07G3DV-E, RAS-M10G3DV-E, RAS-M13G3DV-E MITSUBISHI HEAVY INDUSTRIES SRR25ZM-S, SRR35ZM-S TATA FUJITSU ARYG12LLTB, ARYG14LLTB LG CB09LN12</p> <p>MODELLI COMPATIBILI: HITACHI RAD18QPB, RAD25QPB, RAD35QPB, RAD50QPB HAIER AD12SS1ERA, AD12MS1ERA FUJI ELECTRIC RDG12LL, RDG14LL GENERAL FUJITSU ARHG12LLTB, ARHG14LLTB PANASONIC CS-E9PD3EA, CS-E12QD3EAW</p> <p>ADATTABILE CON ALTRI MODELLI tramite raccordo opzionale di profondità 100mm (vedi pag.60)</p> |

TABELLA DI SELEZIONE RAPIDA / LISTINO (cronotermostati esclusi-vedi pag.60)

ISTRUZIONI DI UTILIZZO:

Ogni casella di colore verde sulla stessa riga del codice corrisponde ad un collarino del diametro indicato installato sul plenum. Salvo diverse specifiche la posizione dei collarini installati sarà quella indicata dalla lettera tra parentesi in corrispondenza del dimensionale.

| CODICE | COMBINAZIONI SERRANDE MOTORIZZATE DI ZONA | | | | | | | BY-PASS | PREZZO |
|---------------|-------------------------------------------|----------|----------|----------|----------|----------|----------|----------|----------|
| ADF-EASY-RS1 | Ø160 (A) | Ø160 (C) | Ø160 | Ø160 | Ø200 | Ø200 | Ø200 | Ø200 (E) | € 726,90 |
| ADF-EASY-RS2 | Ø160 (A) | Ø160 (B) | Ø160 (C) | Ø160 | Ø200 | Ø200 | Ø200 | Ø200 (E) | € 838,70 |
| ADF-EASY-RS3 | Ø160 (A) | Ø160 (B) | Ø160 (C) | Ø160 (D) | Ø200 | Ø200 | Ø200 | Ø200 (E) | € 912,40 |
| ADF-EASY-RS4 | Ø160 | Ø160 | Ø160 | Ø160 | Ø200 (A) | Ø200 (C) | Ø200 | Ø200 (E) | € 742,70 |
| ADF-EASY-RS5 | Ø160 | Ø160 | Ø160 | Ø160 | Ø200 (A) | Ø200 (C) | Ø200 (D) | Ø200 (E) | € 862,30 |
| ADF-EASY-RS6 | Ø160 (A) | Ø160 | Ø160 | Ø160 | Ø200 (C) | Ø200 | Ø200 | Ø200 (E) | € 734,80 |
| ADF-EASY-RS7 | Ø160 (A) | Ø160 (B) | Ø160 | Ø160 | Ø200 (C) | Ø200 | Ø200 | Ø200 (E) | € 846,50 |
| ADF-EASY-RS8 | Ø160 (A) | Ø160 (B) | Ø160 (C) | Ø160 | Ø200 (D) | Ø200 | Ø200 | Ø200 (E) | € 920,00 |
| ADF-EASY-RS9 | Ø160 (B) | Ø160 | Ø160 | Ø160 | Ø200 (A) | Ø200 (C) | Ø200 | Ø200 (E) | € 854,40 |
| ADF-EASY-RS10 | Ø160 (A) | Ø160 (B) | Ø160 | Ø160 | Ø200 (C) | Ø200 (D) | Ø200 | Ø200 (E) | € 927,50 |
| ADF-EASY-RS11 | Ø160 (B) | Ø160 | Ø160 | Ø160 | Ø200 (A) | Ø200 (C) | Ø200 (D) | Ø200 (E) | € 935,10 |



EASYREGOLO / 2-3-4-5 ZONE

Plenum di mandata con serrande motorizzate per 2~6 zone + by-pass

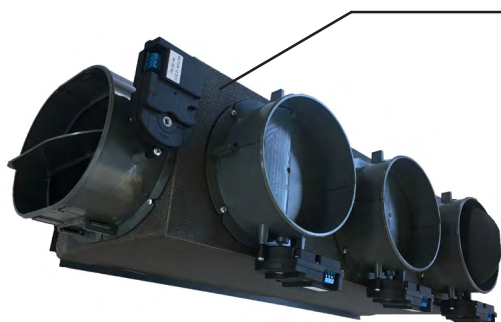

Scheda di controllo 2~6 zone 220V

| DIMENSIONALI | |
|---------------------------|---------------------------------------------------------------------------------------------------------------------------------------------------------------------------------------------------------------------------------------------------------------------------------------------------------------------------------------------------------------------------------------------------------------------------------------------------------------------------------------------------------------------------------------------------------------------------------------------------------------------------------------------------------------------------------------------------------------------------------------|
| MODELLO | FORMA E QUOTA |
| EASYREGOLO SMALLMEDIUM | <p>vista lato sx</p> <p>vista frontale</p> <p>vista lato dx</p> |
| | <p>MODELLI COMPATIBILI: DAIKIN FBA60A, FBA71A MITSUBISHI ELECTRIC SEZ-KD35VAL, SEZ-KD50VAL TOSHIBA RAS-M16G3DV-E MITSUBISHI HEAVY INDUSTRIES SRR50ZM-S, SRR60ZM-S TATA FUJITSU ARYG18LLTB LG CB12LN22, CB18LN22</p> <p>MODELLI COMPATIBILI: HAIER AD18MS1ERA, AD24MS1ERA SAMSUNG NJ026LHXEA, NJ035LHXEA FUJI ELECTRIC RDG18LL GENERAL FUJITSU ARHG18LLTB</p> <p>ADATTABILE CON ALTRI MODELLI tramite raccordo opzionale di profondità 100mm (vedi pag.60)</p> |

Distribuzione aria

TABELLA DI SELEZIONE RAPIDA / LISTINO (cronotermostati esclusi-vedi pag.60)

ISTRUZIONI DI UTILIZZO:

Ogni casella di colore verde sulla stessa riga del codice corrisponde ad un collarino del diametro indicato installato sul plenum. Salvo diverse specifiche la posizione dei collarini installati sarà quella indicata dalla lettera tra parentesi in corrispondenza del dimensionale.

| CODICE | COMBINAZIONI SERRANDE MOTORIZZATE DI ZONA | | | | | | | | | BY-PASS | PREZZO |
|----------------|-------------------------------------------|----------|----------|----------|----------|----------|----------|----------|----------|----------|------------|
| ADF-EASY-RSM1 | Ø160 (A) | Ø160 (B) | Ø160 (C) | Ø160 | Ø160 | Ø200 | Ø200 | Ø200 | Ø200 | Ø250 (F) | € 838,70 |
| ADF-EASY-RSM2 | Ø160 (A) | Ø160 (B) | Ø160 (C) | Ø160 (D) | Ø160 | Ø200 | Ø200 | Ø200 | Ø200 | Ø250 (F) | € 912,40 |
| ADF-EASY-RSM3 | Ø160 (A) | Ø160 (B) | Ø160 (C) | Ø160 (D) | Ø160 (E) | Ø200 | Ø200 | Ø200 | Ø200 | Ø250 (F) | € 1.019,70 |
| ADF-EASY-RSM4 | Ø160 | Ø160 | Ø160 | Ø160 | Ø160 | Ø200 (D) | Ø200 (E) | Ø200 | Ø200 | Ø250 (F) | € 742,70 |
| ADF-EASY-RSM5 | Ø160 | Ø160 | Ø160 | Ø160 | Ø160 | Ø200 (D) | Ø200 (E) | Ø200 (E) | Ø200 | Ø250 (F) | € 862,30 |
| ADF-EASY-RSM6 | Ø160 | Ø160 | Ø160 | Ø160 | Ø160 | Ø200 (D) | Ø200 (E) | Ø200 (E) | Ø200 (E) | Ø250 (F) | € 981,90 |
| ADF-EASY-RSM7 | Ø160 (A) | Ø160 | Ø160 | Ø160 | Ø160 | Ø200 (D) | Ø200 | Ø200 | Ø200 | Ø250 (F) | € 734,80 |
| ADF-EASY-RSM8 | Ø160 (A) | Ø160 (B) | Ø160 | Ø160 | Ø160 | Ø200 (D) | Ø200 | Ø200 | Ø200 | Ø250 (F) | € 846,50 |
| ADF-EASY-RSM9 | Ø160 (A) | Ø160 (B) | Ø160 (C) | Ø160 | Ø160 | Ø200 (D) | Ø200 | Ø200 | Ø200 | Ø250 (F) | € 920,00 |
| ADF-EASY-RSM10 | Ø160 (A) | Ø160 (B) | Ø160 (C) | Ø160 (D) | Ø160 | Ø200 (E) | Ø200 | Ø200 | Ø200 | Ø250 (F) | € 1.027,20 |
| ADF-EASY-RSM11 | Ø160 (A) | Ø160 | Ø160 | Ø160 | Ø160 | Ø200 (D) | Ø200 (E) | Ø200 | Ø200 | Ø250 (F) | € 854,40 |
| ADF-EASY-RSM12 | Ø160 (A) | Ø160 (B) | Ø160 | Ø160 | Ø160 | Ø200 (D) | Ø200 (E) | Ø200 | Ø200 | Ø250 (F) | € 966,20 |
| ADF-EASY-RSM13 | Ø160 (A) | Ø160 (B) | Ø160 (C) | Ø160 | Ø160 | Ø200 (D) | Ø200 (E) | Ø200 | Ø200 | Ø250 (F) | € 1.034,80 |



EASYREGOLO / 2-3-4-5 ZONE

Plenum di mandata con serrande motorizzate per 2~6 zone + by-pass

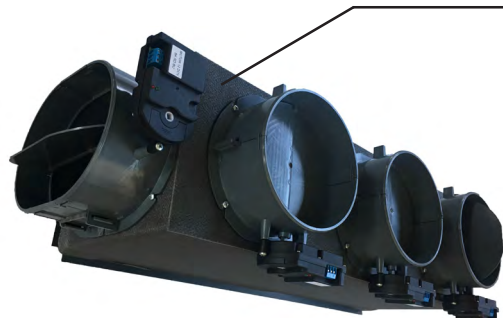

Scheda di controllo 2~6 zone 220V

| DIMENSIONALI | |
|------------------------------------------------------------------------------------------------------------------------------------------------------------------------------------------------------------------------------------------------------------------------------------------------------------------------------------------|----------------------------------------------------|
| MODELLO | FORMA E QUOTA |
| EASYREGOLO MEDIUM | <p>vista lato sx</p> <p>E 310 4 15</p> |
| | <p>vista frontale</p> <p>A B C D 873 238 151.5</p> |
| | <p>vista lato dx</p> <p>F</p> |
| <p>MODELLI COMPATIBILI: DAIKIN FBA60A, FBA71A HITACHI RAD50PPA, RAD60PPA, RAD70PPA SAMSUNG MH052FUEA LG CM18N14, CM24N14</p> <p>ADATTABILE CON ALTRI MODELLI tramite raccordo opzionale di profondità 100mm (vedi pag.60)</p> | |

TABELLA DI SELEZIONE RAPIDA / LISTINO (cronotermostati esclusi-vedi pag.60)

ISTRUZIONI DI UTILIZZO:

Ogni casella di colore verde sulla stessa riga del codice corrisponde ad un collarino del diametro indicato installato sul plenum.

Salvo diverse specifiche la posizione dei collarini installati sarà quella indicata dalla lettera tra parentesi in corrispondenza del dimensionale.

| CODICE | COMBINAZIONI SERRANDE MOTORIZZATE DI ZONA | | | | | | | | | BY-PASS | PREZZO |
|---------------|-------------------------------------------|----------|----------|----------|----------|----------|----------|----------|----------|----------|------------|
| ADF-EASY-RM1 | Ø160 (A) | Ø160 (C) | Ø160 (C) | Ø160 | Ø160 | Ø200 | Ø200 | Ø200 | Ø200 | Ø250 (F) | € 913,50 |
| ADF-EASY-RM2 | Ø160 (A) | Ø160 (B) | Ø160 (C) | Ø160 (D) | Ø160 | Ø200 | Ø200 | Ø200 | Ø200 | Ø250 (F) | € 984,20 |
| ADF-EASY-RM3 | Ø160 (A) | Ø160 (B) | Ø160 (C) | Ø160 (D) | Ø160 (E) | Ø200 | Ø200 | Ø200 | Ø200 | Ø250 (F) | € 1.091,50 |
| ADF-EASY-RM4 | Ø160 | Ø160 | Ø160 | Ø160 | Ø160 | Ø200 (A) | Ø200 (D) | Ø200 | Ø200 | Ø250 (F) | € 817,50 |
| ADF-EASY-RM5 | Ø160 | Ø160 | Ø160 | Ø160 | Ø160 | Ø200 (A) | Ø200 (C) | Ø200 (D) | Ø200 | Ø250 (F) | € 937,10 |
| ADF-EASY-RM6 | Ø160 | Ø160 | Ø160 | Ø160 | Ø160 | Ø200 (A) | Ø200 (C) | Ø200 (D) | Ø200 (E) | Ø250 (F) | € 1.056,80 |
| ADF-EASY-RM7 | Ø160 (A) | Ø160 | Ø160 | Ø160 | Ø160 | Ø200 (D) | Ø200 | Ø200 | Ø200 | Ø250 (F) | € 809,60 |
| ADF-EASY-RM8 | Ø160 (A) | Ø160 (B) | Ø160 | Ø160 | Ø160 | Ø200 (D) | Ø200 | Ø200 | Ø200 | Ø250 (F) | € 921,40 |
| ADF-EASY-RM9 | Ø160 (A) | Ø160 (B) | Ø160 (C) | Ø160 | Ø160 | Ø200 (D) | Ø200 | Ø200 | Ø200 | Ø250 (F) | € 991,80 |
| ADF-EASY-RM10 | Ø160 (A) | Ø160 (B) | Ø160 (C) | Ø160 (D) | Ø160 | Ø200 (E) | Ø200 | Ø200 | Ø200 | Ø250 (F) | € 1.099,10 |
| ADF-EASY-RM11 | Ø160 (A) | Ø160 | Ø160 | Ø160 | Ø160 | Ø200 (C) | Ø200 (D) | Ø200 | Ø200 | Ø250 (F) | € 929,30 |
| ADF-EASY-RM12 | Ø160 (A) | Ø160 (B) | Ø160 | Ø160 | Ø160 | Ø200 (D) | Ø200 (E) | Ø200 | Ø200 | Ø250 (F) | € 999,40 |
| ADF-EASY-RM13 | Ø160 (A) | Ø160 (B) | Ø160 (C) | Ø160 | Ø160 | Ø200 (D) | Ø200 (E) | Ø200 | Ø200 | Ø250 (F) | € 1.106,60 |



EASYREGOLO / 2-3-4-5-6 ZONE

Plenum di mandata con serrande motorizzate per 2~6 zone + by-pass

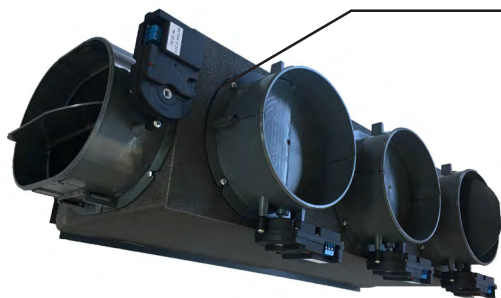

Scheda di controllo
2~6 zone 220V

| DIMENSIONALI | |
|---------------------|------------------------------------------------------------------------------------------------------------------|
| MODELLO | FORMA E QUOTA |
| EASYREGOLO LARGE | <p>vista lato sx</p> <p>F 322</p> |
| | <p>vista frontale</p> <p>A B C D E 1099</p> <p>270</p> <p>15</p> |
| | <p>vista lato dx</p> <p>G</p> |
| | <p>MODELLI COMPATIBILI: TATA FUJITSU ARYG24LMLA FUJI ELECTRIC RDG24LM GENERAL FUJITSU ARHG24LMLA</p> |
| | <p>ADATTABILE CON ALTRI MODELLI tramite raccordo opzionale di profondità 100mm (vedi pag.60)</p> |

TABELLA DI SELEZIONE RAPIDA / LISTINO (cronotermostati esclusi-vedi pag.60)

ISTRUZIONI DI UTILIZZO:

Ogni casella di colore verde sulla stessa riga del codice corrisponde ad un collarino del diametro indicato installato sul plenum.

Salvo diverse specifiche la posizione dei collarini installati sarà quella indicata dalla lettera tra parentesi in corrispondenza del dimensionale.

| CODICE | COMBINAZIONI SERRANDE MOTORIZZATE DI ZONA | | | | | | | | | | | | BY-PASS | PREZZO |
|---------------|-------------------------------------------|----------|----------|----------|----------|----------|----------|----------|----------|----------|----------|----------|----------|------------|
| ADF-EASY-RL1 | Ø160 (A) | Ø160 (C) | Ø160 (E) | Ø160 | Ø160 | Ø160 | Ø200 | Ø200 | Ø200 | Ø200 | Ø200 | Ø200 | Ø250 (G) | € 923,50 |
| ADF-EASY-RL2 | Ø160 (A) | Ø160 (B) | Ø160 (D) | Ø160 (E) | Ø160 | Ø160 | Ø200 | Ø200 | Ø200 | Ø200 | Ø200 | Ø200 | Ø250 (G) | € 993,80 |
| ADF-EASY-RL3 | Ø160 (A) | Ø160 (B) | Ø160 (C) | Ø160 (D) | Ø160 (E) | Ø160 | Ø200 | Ø200 | Ø200 | Ø200 | Ø200 | Ø200 | Ø250 (G) | € 1.101,10 |
| ADF-EASY-RL4 | Ø160 (A) | Ø160 (B) | Ø160 (C) | Ø160 (D) | Ø160 (E) | Ø160 (F) | Ø200 | Ø200 | Ø200 | Ø200 | Ø200 | Ø200 | Ø250 (G) | € 1.208,40 |
| ADF-EASY-RL5 | Ø160 | Ø160 | Ø160 | Ø160 | Ø160 | Ø160 | Ø200 (B) | Ø200 (D) | Ø200 | Ø200 | Ø200 | Ø200 | Ø250 (G) | € 827,50 |
| ADF-EASY-RL6 | Ø160 | Ø160 | Ø160 | Ø160 | Ø160 | Ø160 | Ø200 (A) | Ø200 (C) | Ø200 (E) | Ø200 | Ø200 | Ø200 | Ø250 (G) | € 947,10 |
| ADF-EASY-RL7 | Ø160 | Ø160 | Ø160 | Ø160 | Ø160 | Ø160 | Ø200 (A) | Ø200 (B) | Ø200 (C) | Ø200 (D) | Ø200 | Ø200 | Ø250 (G) | € 762,70 |
| ADF-EASY-RL8 | Ø160 | Ø160 | Ø160 | Ø160 | Ø160 | Ø160 | Ø200 (A) | Ø200 (B) | Ø200 (C) | Ø200 (D) | Ø200 (E) | Ø200 | Ø250 (G) | € 1.024,10 |
| ADF-EASY-RL9 | Ø160 | Ø160 | Ø160 | Ø160 | Ø160 | Ø160 | Ø200 (A) | Ø200 (B) | Ø200 (C) | Ø200 (D) | Ø200 (E) | Ø200 (F) | Ø250 (G) | € 1.138,90 |
| ADF-EASY-RL10 | Ø160 (A) | Ø160 (C) | Ø160 | Ø160 | Ø160 | Ø160 | Ø200 (E) | Ø200 | Ø200 | Ø200 | Ø200 | Ø200 | Ø250 (G) | € 931,40 |
| ADF-EASY-RL11 | Ø160 (A) | Ø160 (B) | Ø160 (D) | Ø160 | Ø160 | Ø160 | Ø200 (E) | Ø200 | Ø200 | Ø200 | Ø200 | Ø200 | Ø250 (G) | € 1.001,40 |
| ADF-EASY-RL12 | Ø160 (A) | Ø160 (B) | Ø160 (C) | Ø160 (D) | Ø160 | Ø160 | Ø200 (E) | Ø200 | Ø200 | Ø200 | Ø200 | Ø200 | Ø250 (G) | € 1.108,70 |
| ADF-EASY-RL13 | Ø160 (A) | Ø160 (B) | Ø160 (C) | Ø160 (D) | Ø160 (E) | Ø160 | Ø200 (F) | Ø200 | Ø200 | Ø200 | Ø200 | Ø200 | Ø250 (G) | € 1.215,90 |
| ADF-EASY-RL14 | Ø160 (A) | Ø160 | Ø160 | Ø160 | Ø160 | Ø160 | Ø200 (C) | Ø200 (E) | Ø200 | Ø200 | Ø200 | Ø200 | Ø250 (G) | € 939,20 |
| ADF-EASY-RL15 | Ø160 (A) | Ø160 (B) | Ø160 | Ø160 | Ø160 | Ø160 | Ø200 (D) | Ø200 (E) | Ø200 | Ø200 | Ø200 | Ø200 | Ø250 (G) | € 1.008,90 |
| ADF-EASY-RL16 | Ø160 (A) | Ø160 (B) | Ø160 (C) | Ø160 | Ø160 | Ø160 | Ø200 (D) | Ø200 (E) | Ø200 | Ø200 | Ø200 | Ø200 | Ø250 (G) | € 1.116,20 |
| ADF-EASY-RL17 | Ø160 (A) | Ø160 (B) | Ø160 (C) | Ø160 (D) | Ø160 | Ø160 | Ø200 (E) | Ø200 (F) | Ø200 | Ø200 | Ø200 | Ø200 | Ø250 (G) | € 1.223,50 |
| ADF-EASY-RL18 | Ø160 (A) | Ø160 | Ø160 | Ø160 | Ø160 | Ø160 | Ø200 (B) | Ø200 (D) | Ø200 (E) | Ø200 | Ø200 | Ø200 | Ø250 (G) | € 1.016,50 |
| ADF-EASY-RL19 | Ø160 (A) | Ø160 (B) | Ø160 | Ø160 | Ø160 | Ø160 | Ø200 (C) | Ø200 (D) | Ø200 (E) | Ø200 | Ø200 | Ø200 | Ø250 (G) | € 1.123,80 |
| ADF-EASY-RL20 | Ø160 (A) | Ø160 (B) | Ø160 (C) | Ø160 | Ø160 | Ø160 | Ø200 (D) | Ø200 (E) | Ø200 (F) | Ø200 | Ø200 | Ø200 | Ø250 (G) | € 1.231,10 |
| ADF-EASY-RL21 | Ø160 (A) | Ø160 | Ø160 | Ø160 | Ø160 | Ø160 | Ø200 (B) | Ø200 (C) | Ø200 (D) | Ø200 (E) | Ø200 | Ø200 | Ø250 (G) | € 1.131,30 |
| ADF-EASY-RL22 | Ø160 (A) | Ø160 (B) | Ø160 | Ø160 | Ø160 | Ø160 | Ø200 (C) | Ø200 (D) | Ø200 (E) | Ø200 (F) | Ø200 | Ø200 | Ø250 (G) | € 1.238,60 |
| ADF-EASY-RL23 | Ø160 (A) | Ø160 | Ø160 | Ø160 | Ø160 | Ø160 | Ø200 (B) | Ø200 (C) | Ø200 (D) | Ø200 (E) | Ø200 (F) | Ø200 | Ø250 (G) | € 1.246,20 |

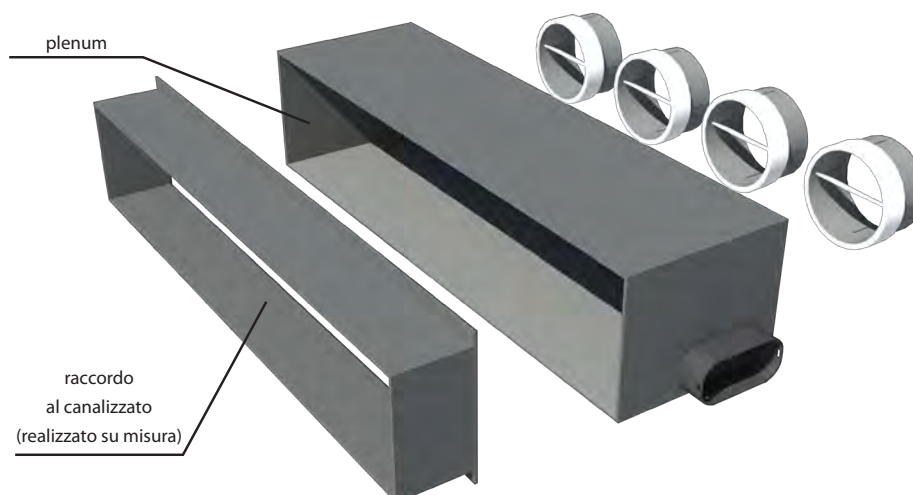

LISTINO RACCORDI AL CANALIZZATO

| CODICE | DESCRIZIONE | PREZZO |
|--------------------|------------------------------------------------------------------------------------------|---------|
| ADF-RACSMALL | Raccordo al canalizzato realizzato su misura per Easysmall e Easyregolosmall | € 75,00 |
| ADF-RACSMALLMEDIUM | Raccordo al canalizzato realizzato su misura per Easysmallmedium e Easyregolosmallmedium | € 81,00 |
| ADF-RACMEDIUM | Raccordo al canalizzato realizzato su misura per Easysmedium e Easyregolomedium | € 84,00 |
| ADF-RACLARGE | Raccordo al canalizzato realizzato su misura per Easylarge e Easyregololarge | € 87,00 |



IL COMANDO E' COMPOSTO DAI SEGUENTI ELEMENTI:



FE-CTMW

Cronotermistato di controllo a filo o wireless



FE-PBC

Placca bianca per cronotermistato



FE-SIMC**

Scatola per installazione a muro cronotermistato



FE-BW*

Batteria al litio per cronotermistato in modalità WI-FI

*Necessaria solo quando il comando viene utilizzato in modalità WI-FI

**Necessaria solo quando il comando non deve essere incassato a muro ma completamente a vista

LISTINO CRONOTERMISTATI A FILO PER SISTEMI EASYREGOLO

| CODICE | DESCRIZIONE | PREZZO |
|---------|----------------------------------------------------------------------|------------|
| FE-CTMW | Cronotermistato di controllo a filo o wireless | € 148,50 • |
| FE-BW | Batteria al litio per cronotermistato di controllo in modalità WI-FI | € 16,80 • |
| FE-SIMC | Scatola per installazione a muro cronotermistato | € 4,50 • |
| FE-PBC | Placca bianca per cronotermistato | € 3,90 • |

Serranda motorizzata



Alimentazione 12V dc 2.0A

LISTINO SERRANDE MOTORIZZATE

| CODICE | DESCRIZIONE | PREZZO |
|-------------|----------------------------------------------------------------------------------------------------|------------|
| FE-SMC160RP | Serranda motorizzata circolare Ø160 | € 89,40 • |
| FE-SMO200RP | Serranda motorizzata ovale Ø200 | € 95,70 • |
| FE-SMO250RP | Serranda motorizzata ovale Ø250 | € 108,00 • |
| FE-AL12V02 | Alimentatore 12V dc 2.0 A per serrande motorizzate (può alimentare fino a 10 serrande motorizzate) | € 17,40 • |

Prodotti per pulizia - tabella di selezione rapida

| NOME COMMERCIALE PRODOTTO (CODICE PRODOTTO) (CODICE EAN) | TIPOLOGIA PRODOTTO | CONSIGLIATO PER | AZIONE | PRINCIPIO ATTIVO | NOTE | DILUIZIONE CONSIGLIATA |
|-------------------------------------------------------------------|--------------------------------------------------|-------------------------------------------------------------------|-------------------------|------------------------------------------------|------------------------------------------------------------------------------------------------------------------------------------------------|----------------------------------------|
| AIR 55 (FAATDET7R9000) | Spray schiumogeno in bomboletta da 660 ml netti. | Batterie UI con normali depositi polverosi. | Detergente sanificante. | Sali quaternari di ammonio, solventi organici. | Se l'unità sta funzionando in modalità freddo si può evitare il risciacquo. Inodore. | Puro. |
| AIR 58 (FAATDETAIR58) (8033776950165) | Spray liquido in bomboletta da 650 ml netti. | Batterie UI, filtri, pacchi di scambio entalpico, superfici dure. | Sanificante deodorante. | Dimetilpropilfenolo. | Azione deodorante molto marcata, se usato in ambienti domestici areare dopo l'applicazione. Presidio medico chirurgico U.S.A. | Puro. |
| AIR 59 (FAATDETAIR59) (8033776950325) | Spray schiumogeno in bomboletta da 600 ml netti. | Batterie UI con normali depositi polverosi. | Detergente. | Solventi organici. | Se l'unità sta funzionando in modalità freddo si può evitare il risciacquo. Inodore. | Puro. |
| AIR 60 (FAATDETAIR60) (8033776950172) | Spray liquido in bomboletta da 400 ml netti. | Batterie UI, filtri, pacchi di scambio entalpico, superfici dure. | Sanificante. | Alcool surfattanti non ionici. | Utilizzabile in ambienti domestici senza arieggiare e in ambienti dove si lavorano alimentari (food-grade). Inodore. EN 1276, EN 1275. | Puro. |
| AC CLEAN SANITIZER (FATDETSAN) (8033776950349) | Liquido concentrato in flacone da 5 lt. | Batterie UI, filtri, superfici dure. | Detergente sanificante. | Sali quaternari di ammonio. Solventiorganici. | Prodotto concentrato diluibile a seconda delle necessità, ideale per la pulizia di filtri per immersione. Inodore. | Batterie di scambio: 1-3. Filtri: 1-2. |
| DEDICO (FATDEDEDICO05) (803377695—) | Liquido concentrato in flacone da 5 lt | Batterie, filtri, superfici dure. | Detergente sanificante. | Sali quaternari di ammonio. tensioattivi. | Prodotto concentrato diluibile a seconda delle necessità. Approvato dal ministero della salute con presidio medico chirurgico n° 18340. | 1÷5% a seconda delle necessità. |
| ZEPTABS (FAATTABS) (8033776950189) | Pastiglie blister monouso. | Trattamento acqua di condensa. | Sanificante. | Sali quaternari di ammonio. | Garantisce la non proliferazione batterica e mantiene puliti gli scarichi condensa. | Puro. |
| ZEPSPLIT (FAATTABSMALL) (8033776950332) | Pastiglie blister 10 pastiglie. | Trattamento acqua di condensa. | Sanificante. | Sali quaternari di ammonio. | Garantisce la non proliferazione batterica e mantiene puliti gli scarichi condensa. | Puro. |

Deodorante sanificante in aerosol AIR 58

100% QUALITY MADE IN U.S.A.



CARATTERISTICHE. Deodorante sanificante fenolico. Pratico Aerosol per sanificare e deodorare tutte le superfici. Elimina gli odori e inattiva la crescita e proliferazione di funghi, muffe, batteri e germi.
Consigliato l'utilizzo con AIR 59.

DATI TECNICI
Approvato E.P.A.
Non corrosivo
Contenuto netto 650 ml

| CODICE | CONFEZIONE PZ | € PZ | ACQUISTO STOCK PZ | € PZ |
|-------------|---------------|-------|-------------------|-------|
| FAATDEAIR58 | 1 | 31,30 | 12 | 30,20 |

Sanificante in aerosol a base alcolica AIR 60

100% QUALITY MADE IN U.S.A.



CARATTERISTICHE. Sanificante spray a base alcolica ideale per impianti di condizionamento in generale. La sua principale caratteristica rispetto agli altri sanificanti è la base alcolica; questa caratteristica rende il prodotto utilizzabile anche in ambienti con scarso ricambio d'aria dove la non nocività del prodotto diventa caratteristica indispensabile. La bomboletta viene fornita con un erogatore a cannuccia, lunghezza circa 60 cm Ø 5 mm, che rende possibile l'utilizzo in sistemi canalizzati e condotti d'areazione di autoveicoli. È conforme alle norme EN 1276 su batteri: Pseudomonas aureginosa, Escherichia coli, Staphylococcus aureus, Enterococcus hirae, legionella Pneumophila e EN 1275 su funghi: Aspergillus Niger, Candida Albicans.

| CODICE | CONFEZIONE PZ | € PZ | ACQUISTO STOCK PZ | € PZ |
|-------------|---------------|-------|-------------------|-------|
| FAATDEAIR60 | 1 | 35,70 | 12 | 30,80 |

Detergente sanificante schiumogeno AIR 55 VENTURE

100% QUALITY MADE IN U.S.A.



CARATTERISTICHE. Detergente in Aerosol particolarmente indicato per le manutenzioni periodiche di sistemi split, ventilconvettori e per ogni batteria di scambio termico in generale. Genera un trattamento completo delle batterie di scambio preservandole contemporaneamente la durata. Detergente, Battericida, Fungicida e Virucida.

DATI TECNICI
Deodorante battericida
Per unità interne ed esterne
Non corrosivo
Contenuto netto 660 ml

| CODICE | CONFEZIONE PZ | € PZ | ACQUISTO STOCK PZ | € PZ |
|---------------|---------------|-------|-------------------|-------|
| FAATDET7R9000 | 1 | 25,40 | 12 | 21,10 |

Detergente schiumogeno AIR 59

100% QUALITY MADE IN U.S.A.



CARATTERISTICHE. Detergente Aerosol specifico per la pulizia dei condizionatori. Elimina polvere, grasso e sporco in genere, migliorando lo scambio termico della batteria.

DATI TECNICI
Deodorante battericida
Per unità interne ed esterne
Non corrosivo
Contenuto netto 600 ml

| CODICE | CONFEZIONE PZ | € PZ | ACQUISTO STOCK PZ | € PZ |
|-------------|---------------|-------|-------------------|-------|
| FAATDEAIR59 | 1 | 21,20 | 12 | 20,40 |

Detergente disinfettante concentrato con P.M.C. DEDICO

100% QUALITY MADE IN U.S.A.



P.M.C.
18340



CARATTERISTICHE. DEDICO è un detergente disinfettante in soluzione concentrata approvata dal Ministero della Salute con presidio medico chirurgico n° 18340. Trova applicazione nella pulizia e disinfezione delle batterie di scambio termico di unità interne e di tutti i sistemi di raccolta e smaltimento condensa, può essere utilizzato con successo per sanificare celle frigorifere nei vari settori alimentari. Può essere utilizzato in ambienti civili, terziari, comunitari ospedalieri e ambulatoriali.

PROPRIETÀ CHIMICO FISICHE
Forma: liquida
Colore: incolore
Odore: lieve
Densità a 20 °C: 1,03 g/cm³
Solubilità in acqua: totale
Valori di Ph a 20 °C: 11,1

| CODICE | CONFEZIONE | € PZ | ACQUISTO STOCK PZ | € PZ |
|-------------|------------|--------|-------------------|-------|
| FAATDEDICO5 | Fusto 5 lt | 101,90 | 3 | 90,40 |

Detergente sanificante AC CLEAN SANITIZER / R.T.U.

100% QUALITY MADE IN U.S.A.



CARATTERISTICHE. Si tratta di un detergente sanificante per la pulizia dei pacchi alettati ed i filtri degli impianti di refrigerazione e riscaldamento. Quando è applicato sulla batteria nel funzionamento estivo, viene sciacquato dall'acqua di condensa, liberando velocemente il pacco alettato dallo sporco e dai batteri. Non è tossico, non contiene acidi, è innocuo per l'alluminio, il rame l'acciaio ed i materiali plastici. È disponibile in fusto da 5 lt concentrato o 1 lt pronto all'uso con erogatore spray incluso.

PROPRIETÀ CHIMICO FISICHE
Forma: liquida
Colore: verde chiaro
Odore: caratteristico menta
Densità a 20 °C: 1,00 g/cm³
Solubilità in acqua: completa
Valori di Ph a 20 °C: 9,0
Biodegradabilità: >90%

| CODICE | CONFEZIONE | € PZ | ACQUISTO STOCK PZ | € PZ |
|------------|------------|-------|-------------------|-------|
| FAATDETSAN | Fusto 5 lt | 88,10 | 3 | 77,20 |



CARATTERISTICHE. Tavolette efficacissime e facili da usare per la prevenzione della proliferazione di batteri e alghe che formano limo e depositi vari, garantendo una perfetta sanificazione dell'impianto e una pulizia della vaschetta raccolta condensa costante nel tempo. Composte principalmente da sali quaternari di ammonio sono specifiche per il controllo della Legionella Pneumophila. Disponibili in 2 formati: confezione monouso a rilascio graduale e in confezione a tavoletta a rilascio singolo in blister da 10 pezzi.

| CODICE | MODELLO | CONFEZIONE | € PZ | ACQUISTO STOCK PZ | € PZ |
|--------------|-------------------------------------------|----------------------------|-------|-------------------|-------|
| FAATTABS | Media grandezza per Fancoil | 2 pastiglie (un utilizzo) | 15,60 | 5 | 13,10 |
| FAATTABSMALL | Sottili per split, ad alta concentrazione | 10 pastiglie (10 utilizzi) | 55,90 | 5 | 48,10 |

Lubrificante per pompe del vuoto



DESCRIZIONE. Olio minerale per pompa del vuoto.

DESCRIZIONE. Olio sintetico per pompa del vuoto.

| CODICE | CARATTERISTICHE | CONFEZIONE | € PZ |
|---------------|-----------------|------------|-------|
| FAATML1000000 | Olio minerale | 1 lt | 10,70 |
| FAATMLSINETI | Olio sintetico | 1 lt | 36,60 |



DESCRIZIONE. Idrospray è nata dalla necessità di agevolare le operazioni di pulizia e sanificazione delle batterie di scambio termico di sistemi di climatizzazione. È nota a tutti gli operatori del settore la difficoltà di eseguire pulizie e sanificazioni efficaci, precise e veloci su unità interne laddove non vi sia la possibilità di rimuovere l'intera unità o la tipologia di installazione non permetta un lavoro agevole (come può succedere in unità canalizzate cassetta).

Il sistema Idrospray è composto da 3 gruppi principali:

- Un capiente serbatoio per la soluzione detergente/sanificante dotato di una scala graduata, rende spallabile l'intero gruppo, e una coppia di rotelle che abbinata all'impugnatura sagomata ne permette un facile trasporto.
- Una pompa a membrana a doppia velocità, alimentata in bassa tensione da una batteria ricaricabile.
- Un'impugnatura portalance dotata di valvola e manometro a lancetta, che si completa con le lance e gli accessori in dotazione.

DATI TECNICI

Capienza serbatoio: 18 litri
 Alimentazione: batteria ricaricabile 12 V (caricabatteria 220 V incluso)
 Tipo pompa: a membrana trascinata da motore DC 12 V a doppia velocità
 Pressione max funzionamento: 2.0 bar (velocità 1), 3.0 bar (velocità 2)
 Portata max: 2,1 litri/min
 Autonomia batteria: 6 ore di funzionamento pompa
 Temperature consentite per il liquido pompato: +5 °C ÷ +40 °C
 Rumorosità: < 70 db(A) (EN ISO 3744/3746)
 Dimensioni: 350x180x670 mm
 Peso a vuoto: 7 kg
 Non utilizzabile con: combustibili e lubrificanti, vernici in genere, liquidi contenenti granuli.

CODICE

DESCRIZIONE

€ PZ

FAATSOLVIDRO

Idropulitrice per pacchi alettati

318,20

Solvente propisolv LP

100% QUALITY MADE IN U.S.A.



CARATTERISTICHE. Prodotto in forma liquida non infiammabile a rapidissima evaporazione specifico per lo sgrassaggio e la bonifica di impianti frigoriferi, grazie al suo peso specifico maggiore dell'acqua è riutilizzabile più volte previo filtraggio e decantazione (i residui di umidità resteranno in superficie).

- Scaldato anche fino all'ebollizione non genera vapori infiammabili.
- Non intacca i delicati materiali che compongono le macchine frigorifere.
- Da utilizzare liquido come solvente con macchine a riciclo o come solvente sgrassante a vapore con macchine a condensazione e recupero solvente.

MODALITÀ D'USO. È possibile utilizzare il propisolv LP in forma liquida con una pompa di riciclo meccanica, o pneumatica (in pressione di azoto), o allo stato di vapore con macchine a condensazione e recupero di solvente. Si consiglia di eseguire tutte le operazioni all'aperto, e di utilizzare tutti gli accorgimenti come da scheda di sicurezza.

PROPRIETÀ CHIMICO FISICHE

Forma: liquida
 Colore: giallo chiaro
 Densità a 20 °C: 1,35 g/cm³
 Solubilità in acqua: non miscibile

CODICE

CONFEZIONE

€ PZ

FAATSOLVBOTT250

5 lt

85,60



Scarica la scheda tecnica dal sito www.airplast.it



DESCRIZIONE. I deumidificatori a parete della serie LITTLEWALL sono apparecchi di alta qualità, caratterizzati da un design elegante e una forte robustezza. Adatto per la deumidificazione degli ambienti domestici, piccole cantine, taverne, garage, case, negozi, bagni, camere d'albergo. Sono dotati di una regolazione manuale della umidità e sono pronti per il collegamento ad uno scarico condensa fisso. Hanno un filtro aria ad alta efficienza in poliuretano, lavabile e facilmente sostituibile.

La caratteristica principale di tutti i modelli della serie LITTLEWALL è la batteria di evaporazione che consiste di tubi lisci in alluminio. Questo accorgimento, derivato da deumidificatori professionali, permette un minore consumo energetico dell'apparecchio con un'elevata efficienza anche a bassa umidità relativa.

STRUTTURA

La struttura e le lamiere sono zincate a caldo, vengono successivamente verniciate a polveri epossidiche garantendo un'elevata resistenza ed una lunga durata nel tempo.

CIRCUITO FRIGORIFERO

Evaporatore: la batteria è a tubi lisci in alluminio. I tubi lisci garantiscono un elevato rendimento del deumidificatore riducendo notevolmente il consumo energetico anche a bassa umidità relativa.

Condensatore: la batteria è realizzata in tubi di rame ed alette in alluminio, il passo largo delle alette del condensatore assicura resistenza da polvere, lunga vita alla macchina e facile manutenzione.

POMPA DI SOLLEVAMENTO DELLA CONDENSA ESTERNA

Optional, permette di espellere l'acqua condensata fino ad un'altezza di 3,5 mt rispetto la posizione della macchina. Provvisto di un allarme per il blocco del deumidificatore nel caso di malfunzionamento della pompa.

VENTILATORE

Di tipo assiale, bilanciato staticamente e dinamicamente, resistente e di lunga durata.

MICROPROCESSORE

Controlla i cicli di sbrinamento, il temporizzatore del compressore e la scheda allarmi.

PANNELLO CONTROLLO

Il deumidostato è collocato nel lato del dispositivo mentre le spie di funzionamento nella parte frontale.

COMPRESSORE

Il compressore è di tipo alternativo.

FILTRO ARIA

Costituito in poliuretano, il filtro aria è lavabile e facilmente sostituibile.

| DATI TECNICI | LITTLEWALL |
|-----------------------------------------------------|-----------------|
| Potenza nominale media assorbita (20°C - 60% R.H.) | 200 W |
| Massima potenza assorbita (35 °C -70% R.H.) | 256 W |
| Massima corrente assorbita (35°C -70% R.H.) | F.L.A. 1,52 A |
| Posrtata d'aria | 160 mc/h |
| Livello pressione sonora (3 metri in campo libero) | 39 db(A) |
| Refrigerante | R134a |
| Capacità condensazione nominale (30 °C-80%) (l/24h) | 12 |
| Attacco sulla macchina per scarico condensa mm | 18 |
| Campo di funzionamento (temperature) | 7 - 35 °C |
| Campo di funzionamento (umidità relative) | 30-99% |
| Sistemi di controllo sbrinamento | Elettronico |
| Peso (Kg) | 22,5 |
| Dimensioni LxPxH (mm) | 692 x 217 x 316 |

| CODICE | CONFEZIONE PZ | € PZ |
|---------------|---------------|----------|
| POFLW01600000 | 1 | 1.083,00 |

Scarica la scheda tecnica dal sito www.airplast.it

DESCRIZIONE. I deumidificatori aria-aria LITTLEDRY sono stati progettati e realizzati per risolvere il problema dell'umidità degli ambienti domestici. Sono in grado di assorbire da 15 a 19 litri di umidità al giorno garantendo bassissimi consumi, silenziosità e affidabilità. I criteri di progettazione particolarmente attenti a favorire il contatto con l'apparecchio hanno portato alla creazione di un pannello di controllo pratico e funzionale. Quattro led luminosi permettono di conoscere in ogni momento le condizioni operative del deumidificatore. Grazie al flusso d'aria generato dal potente e silenzioso ventilatore di cui sono dotati i deumidificatori LITTLEDRY è possibile impiegarli per l'asciugatura del bucato.

| DATI TECNICI | LITTLEDRY 300 ECO | MAXDRY 400 |
|------------------------------------------------------------|-------------------|-------------|
| Alimentazione elettrica V/n/Hz | 230/1/50 | 230/1/50 |
| Potenza massima assorbita (35 °C, 95% U.R.) W | 210 | 330 |
| Portata d'aria m ³ /h | 250 | 300 |
| Livello pressione sonora Lps (a 3 m in campo libero) db(A) | 39 | 41 |
| Gas refrigerante | R134a | R134a |
| Capacità contenitore condensa Kg | 5,5 | 5,5 |
| Controllo sbrinamento | elettronico | elettronico |
| Temperature funzionamento °C | 7-35 | 7-35 |
| Umidità relativa funzionamento U.R.% | 30-98 | 30-98 |
| Capacità condensazione nominale (30 °C-80%) l/24h | 15 | 19 |
| Peso Kg | 20,5 | 22 |
| Dimensioni LxPxH mm | 355x320x700 | 350x320x700 |

| CODICE | MODELLO | CONFEZIONE PZ | € PZ |
|---------------|---------------|---------------|--------|
| POFD00300E000 | LITTLEDRY 300 | 1 | 445,00 |
| POFD004000000 | MAXDRY 400 | 1 | 532,00 |



Scarica la scheda tecnica dal sito www.airplast.it



FDC-32
FDC-32/S



FDNF-44SH
FDNF-62SH
FDNF-96SH

DESCRIZIONE. I deumidificatori aria-aria della GAMMA FD soddisfano le esigenze di deumidificazione riguardanti ambienti di grandi dimensioni. Con capacità di drenaggio della condensa da 26 fino a 80 litri al giorno trovano ideale impiego all'interno di magazzini, uffici, musei, archivi, ed ogni altro luogo ove sia necessario realizzare una potente azione di deumidificazione. Tutti i deumidificatori della GAMMA FD sono realizzati con materiali di elevata qualità atti a garantire costanza nelle prestazioni e lunga durata.

Ogni modello è dotato di pratica tanica per la raccolta della condensa, in alternativa è possibile collegare i deumidificatori ad uno scarico per la condensa fisso.

ACCESSORI OPTIONAL:

Pompa di sollevamento della condensa montata direttamente in macchina al posto della vaschetta di raccolta della condensa (non utilizzabile nei modelli FDC-32 e FDC-32/S).

| DATI TECNICI | FDC-32 - FDC-32/S | FDNF-44SH | FDNF-62SH | FDNF-96SH |
|------------------------------------------------------------|-------------------|-------------|-------------|-------------|
| Alimentazione elettrica V/n/Hz | 230/1/50 | 230/1/50 | 230/1/50 | 230/1/50 |
| Potenza massima assorbita (35 °C, 95% U.R.) W | 520 | 810 | 920 | 1480 |
| Corrente a pieno carico A | 3.0 | 3.9 | 4.2 | 7.2 |
| Portata d'aria m ³ /h | 380 | 450 | 550 | 1000 |
| Livello pressione sonora Lps (a 3 m in campo libero) db(A) | 43 | 46 | 46 | 52 |
| Gas refrigerante | R134a | R410a | R410a | R410a |
| Capacità contenitore condensa Kg | 5,5 | 9 | 14 | 14 |
| Controllo sbrinamento standard | elettronico | elettronico | elettronico | elettronico |
| Temperature funzionamento standard °C | 7-35 | 7-35 | 7-35 | 7-35 |
| Temperature funzionamento sbrinamento gas caldo °C | 1-35 | 1-35 | 1-35 | 1-35 |
| Umidità relativa funzionamento U.R.% | 35-98 | 30-98 | 30-98 | 30-98 |
| Capacità condensazione nominale (30 °C-80%) l/24h | 26 | 36 | 52 | 80 |
| Peso Kg | 27 | 39 | 42 | 56 |
| Dimensioni LxPxH mm | 330x320x660 | 350x380x720 | 435x410x770 | 550x405x895 |

| CODICE | MODELLO | CONFEZIONE PZ | € PZ |
|---------------|--------------------------------------------------|---------------|----------|
| POFDC03200000 | FDC-32 | 1 | 652,00 |
| POFDC3200000 | FDC-32/S | 1 | 699,00 |
| POFDSB4400000 | FDNF-44SH | 1 | 1.224,00 |
| POFDSB6200000 | FDNF-62SH | 1 | 1.385,00 |
| POFDSB9600000 | FDNF-96SH | 1 | 1.846,00 |
| POFPSC0000000 | Pompa sollevamento condensa (solo per mod. FDNF) | 1 | 186,00 |

Scarica la scheda tecnica dal sito www.airplast.itFDNP33
FDNP44
FDNP96

NEW



SUPERDRYER62

DESCRIZIONE. I deumidificatori aria-aria della GAMMA FDNP soddisfano le esigenze di deumidificazione riguardanti cantieri di grandi dimensioni. Con capacità di drenaggio della condensa da 26 fino a 80 litri al giorno trovano ideale impiego all'interno di magazzini, uffici, musei, archivi, ed ogni altro luogo ove sia necessario realizzare una potente azione di deumidificazione.

Tutti i deumidificatori della GAMMA FDNP sono dotati di robusta struttura in lamiera zincata, verniciata a resine epossidiche, montati su 2 grandi ruote che ne facilitano lo spostamento anche in cantieri o in presenza di ostacoli.

Ogni modello è dotato di pratica tanica per la raccolta della condensa; in alternativa è possibile collegare i deumidificatori ad uno scarico per la condensa fisso.

ACCESSORI OPTIONAL:

Pompa di sollevamento della condensa installabile direttamente in macchina al posto della vaschetta di raccolta della condensa.

| DATI TECNICI | FDNP33 | FDNP44 | SUPERDRYER62 | FDNP96 |
|------------------------------------------------------------|-------------|-------------|--------------|-------------|
| Alimentazione elettrica V/n/Hz | 230/1/50 | 230/1/50 | 230/1/50 | 230/1/50 |
| Potenza massima assorbita (35 °C, 70% U.R.) W | 590 | 810 | 920 | 1480 |
| Potenza massima assorbita (35 °C, 70% U.R.) F.L.A. (A) | 3.2 | 3.9 | 4.2 | 7.2 |
| Portata d'aria m ³ /h | 380 | 450 | 550 | 1000 |
| Livello pressione sonora Lps (a 3 m in campo libero) db(A) | 43 | 46 | 46 | 52 |
| Gas refrigerante | R410a | R410a | R410a | R410a |
| Capacità contenitore condensa Kg | 8 | 8 | 14 | 14 |
| Controllo sbrinamento standard | elettronico | elettronico | elettronico | elettronico |
| Attacco sulla macchina per scarico condensa | 3/4" | 3/4" | 3/4" | 3/4" |
| Temperature funzionamento sbrinamento gas caldo °C | 1-35 | 1-35 | 1-35 | 1-35 |
| Umidità relativa funzionamento (T < 30°C) U.R.% | 35-98 | 30-98 | 30-98 | 30-98 |
| Capacità condensazione nominale (30 °C-80%) l/24h | 26 | 36 | 52 | 80 |
| Peso Kg | 35 | 39 | 45 | 57 |
| Dimensioni LxPxH mm | 480x450x750 | 480x450x960 | 560x720x930 | 560x670x895 |

| CODICE | MODELLO | CONFEZIONE PZ | € PZ |
|---------------|-------------------------------------------------------|---------------|----------|
| POFDNP3300000 | FDNP33 | 1 | 1.085,00 |
| POFDNP4400000 | FDNP44 | 1 | 1.269,00 |
| POSD620000000 | SUPERDRYER62 | 1 | 1.500,00 |
| POFDNP9600000 | FDNP96 | 1 | 1.962,00 |
| POFPSC0000000 | Pompa sollevamento condensa installabile internamente | 1 | 186,00 |
| POFPSC0000000 | Pompa sollevamento condensa installabile esternamente | 1 | 266,00 |



Scarica la scheda tecnica dal sito www.airplast.it



DEUMIDIFICATORE



CASSERO



GRIGLIA

-nuovi modelli IBRIDO funzionanti sia con che senza acqua

- nuova versione DC con raffreddamento integrativo (funzionante esclusivamente con acqua)

DESCRIZIONE. I deumidificatori da pavimento ad incasso acqua-aria della GAMMA FLOOR DRY FDI, sono particolarmente indicati per il funzionamento con impianti di raffrescamento a pannelli radianti. Essi infatti sono in grado di compiere una notevole azione di deumidificazione sull'aria trattata e di restituire all'ambiente la stessa a temperatura neutra in modo tale da non sbilanciare il sistema di regolazione dell'impianto.

Possono essere equipaggiati con un sistema di regolazione in grado di controllare il grado di umidità desiderato in ambiente. Risultano molto efficaci nel trattamento di ambienti molto estesi con problemi di umidità importanti.

| DATI TECNICI | FDI16 IBRIDO acqua-aria aria-aria | FDI33 IBRIDO acqua-aria aria-aria | FDI33DC acqua-aria |
|------------------------------------------------------------------|--------------------------------------|--------------------------------------|-----------------------|
| Alimentazione elettrica V/n/Hz | 230/1/50 | 230/1/50 | 230/1/50 |
| Potenza nom. media assorbita (25°C, 60% U.R. con acqua a 16°C) W | 230 | 390 | 390 |
| Potenza massima assorbita (32°C, 95% U.R.) W | 310 | 450 | 450 |
| Portata d'aria (con filtro pulito) m ³ /h | 230 | 320 | 320 |
| Livello pressione sonora Lps (a 3 m in campo libero) db(A) | 33 | 34 | 34 |
| Gas refrigerante | R134a | R134a | R134a |
| Controllo sbrinamento standard | elettronico | elettronico | elettronico |
| Temperature funzionamento standard °C | 10-33 | 10-33 | 10-33 |
| Umidità relativa funzionamento U.R.% | 45-98 | 50-98 | 45-98 |
| Capacità condensazione nominale (30°C-80%) l/24h | 16 | 33 | 25 |
| Portata acqua di raffreddamento (temp. ingresso 16°C) l/h | 75 | - | 175 |
| Peso con cassero esclusa griglia Kg | 27 | 33 | 33 |
| Dimensioni LxPxH mm | 408x203x625 | 713x204x697 | 713x204x697 |

| CODICE | DESCRIZIONE | CONFEZIONE PZ | € PZ |
|-----------------|---------------------------------------------------------------------------------------------|---------------|----------|
| POF-FDI16IBRIDO | Deumidificatore ad incasso acqua-aria o aria-aria FDI16 | 1 | 1.131,00 |
| POFGRFDI16 | Griglia per deumidificatore FDI16 | 1 | 238,00 |
| POFCASSFDI16 | Cassero per deumidificatore FDI16 | 1 | 209,00 |
| POFMOBFDI16 | Mobile + griglia per deumidificatore | 1 | 457,00 |
| POF-FDI33IBRIDO | Deumidificatore ad incasso acqua-aria o aria-aria | 1 | 1.593,00 |
| POF-FDI33DC | Deumidificatore ad incasso acqua-aria con raffr. integrato | 1 | 2.112,00 |
| POFGRFDI33 | Griglia per deumidificatore FDI33 | 1 | 330,00 |
| POFCASSFDI33 | Cassero per deumidificatore FDI33 | 1 | 232,00 |
| POFMOBFDI33 | Mobile + griglia per deumidificatore | 1 | 566,00 |
| POFOIGROSTATO | Igrostato digitale EL-RH-LINE - solo per modelli IBRIDO (vedi caratteristiche a pag.70) | 1 | 191,00 |
| POFCROTER3TU | Cronotermostato con umidostato - solo per modelli DC (vedi caratteristiche a pag.70) | 1 | 273,00 |
| POFUMID | Umidostato elettronico ad incasso - solo per modelli IBRIDO (vedi caratteristiche a pag.70) | 1 | 165,00 |

Scarica la scheda tecnica dal sito www.airplast.it**-nuovi modelli IBRIDO funzionanti sia con che senza acqua****- nuova versione DC con raffreddamento integrativo (funzionante esclusivamente con acqua)**

DESCRIZIONE. I deumidificatori da controsoffitto canalizzabili acqua-aria della GAMMA FALSE CEILING DRY FCDI soddisfa le esigenze di deumidificazione riguardanti ambienti come abitazioni ed uffici. Studiato particolarmente per impianti di condizionamento a pavimento o a parete. Molto silenzioso (ventilatore a bassa velocità e silenziatore incorporato). Filtro a bordo macchina o su griglia di ripresa opzionale. Compressore ermetico. Scarico della condensa fisso. Deumidostato automatico fornibile a richiesta. Ecologico (refrigerante R134a).

Per il funzionamento autonomo (aria-aria) è disponibile una versione speciale.

ACCESSORI OPTIONAL: raccordi circolari in mandata, deumidostato, silenziatore.

| DATI TECNICI | FCDI33 IBRIDO | | FCDI33DC | | FCDI66 IBRIDO | | FCDI66DC | |
|------------------------------------------------------------------|---------------|-----------|-------------|-----------|---------------|-----------|-------------|-----------|
| | acqua-aria | aria-aria | acqua-aria | aria-aria | acqua-aria | aria-aria | acqua-aria | aria-aria |
| Alimentazione elettrica V/n/Hz | 230/1/50 | | 230/1/50 | | 230/1/50 | | 230/1/50 | |
| Potenza nom. media assorbita (25°C, 60% U.R. con acqua a 16°C) W | 400 | | 400 | | 790 | | 790 | |
| Potenza massima assorbita (32°C, 95% U.R.) W | 460 | | 460 | | 890 | | 890 | |
| Portata d'aria m ³ /h | 320 | | 320 | | 560 | | 560 | |
| Pressione statica utile minima-massima (Pa) | 22-52 22-40 | | 22-52 | | 22-56 22-46 | | 22-56 | |
| Livello pressione sonora Lps (a 3 m in campo libero) db(A) | 38 | | 38 | | 40 | | 42 | |
| Gas refrigerante | R134a | | R134a | | R134a | | R134a | |
| Controllo sbrinamento standard | elettronico | | elettronico | | elettronico | | elettronico | |
| Temperature funzionamento standard °C | 10-33 | | 10-33 | | 10-33 | | 10-33 | |
| Umidità relativa funzionamento U.R.% | 45-98 50-98 | | 45-98 | | 40-95 45-95 | | 40-95 | |
| Capacità raffr. totale (25°C - 65% U.R. - acqua 16/18°C) (kW) | - | | 1,6 | | - | | 3,2 | |
| Capacità condensazione nominale (30°C-80%) l/g | 33 25 | | 33 | | 68 52 | | 68 | |
| Portata acqua di raffreddamento (temp. ingresso 16°C) l/h | 175 - | | 255 | | 360 - | | 360 | |
| Peso Kg | 40 | | 40 | | 52 | | 52 | |
| Dimensioni LxPxH mm | 652x662x260 | | 652x662x260 | | 858x708x309 | | 858x708x309 | |

| CODICE | MODELLO | CONFEZIONE PZ | € PZ |
|-----------------|---------------------------------------------------------------------------------------------|---------------|----------|
| POFFCDI33IBRIDO | Deumidificatore acqua-aria o aria-aria FCDI33 | 1 | 1.651,00 |
| POFFCDI33DC | Deumidificatore aria-aria FCDI33 con raffr. integrato | 1 | 2.170,00 |
| POFFCDI66IBRIDO | Deumidificatore acqua-aria o aria-aria FCDI66 | 1 | 2.631,00 |
| POFFCDI66DC | Deumidificatore aria-aria FCDI66 con raffr. integrato | 1 | 3.543,00 |
| POFOIGROSTATO | Igrostato digitale EL-RH-LINE - solo per modelli IBRIDO (vedi caratteristiche a pag.70) | 1 | 191,00 |
| POFCROTER3TU | Cronotermostato con umidostato - solo per modelli DC (vedi caratteristiche a pag.70) | 1 | 273,00 |
| POFUMID | Umidostato elettronico ad incasso - solo per modelli IBRIDO (vedi caratteristiche a pag.70) | 1 | 165,00 |



Scarica la scheda tecnica dal sito www.airplast.it



DESCRIZIONE. I deumidificatori aria-aria della GAMMA FD sono particolarmente adatti nei casi in cui si debba trattare una grande quantità di aria proveniente da ambienti molto estesi e con tassi di umidità elevati. La possibilità di canalizzare il flusso di aria trattata permette di alloggiare i deumidificatori della GAMMA FD anche all'interno di controsoffitti o in aree tecniche dedicate. Essi infine possono essere integrati in impianti di climatizzazione per il trattamento dell'aria durante le mezze stagioni, quando è necessario controllare l'umidità ambiente senza variare la temperatura dell'aria. È possibile dotare questi modelli di sistema di regolazione dell'umidità.

| DATI TECNICI | FD-160 | FD-240 | FD-360 | FD-520 |
|------------------------------------------------------------|------------------|------------------|------------------|------------------|
| Alimentazione elettrica V/n/Hz | 230/1/50 | 400/3N/50 | 400/3N/50 | 400/3N/50 |
| Potenza massima assorbita (32 °C, 95% R.H.) W | 2250 | 4250 | 6200 | 7750 |
| Corrente pieno carico A | 12,5 | 9,6 | 15 | 17,9 |
| Livello pressione sonora Lps (a 3 m in campo libero) db(A) | 52 | 56 | 61 | 65 |
| Gas refrigerante | R410a | R410a | R407c | R407c |
| Controllo sbrinamento standard | elettronico | elettronico | elettronico | elettronico |
| Controllo sbrinamento a gas caldo (optional) | termost./elettr. | termost./elettr. | termost./elettr. | termost./elettr. |
| Temperature funzionamento standard °C | 7-35 | 7-35 | 7-35 | 7-35 |
| Temperature funzionamento sbrinamento a gas caldo °C | 3-35 | 3-35 | 3-35 | 3-35 |
| Umidità relativa funzionamento U.R.% | 45-99 | 45-99 | 45-99 | 45-99 |
| Capacità condensazione nominale (30 °C-80%) l/24h | 126 | 188 | 300 | 440 |
| Peso Kg | 81,5 | 111 | 147 | 165 |
| Dimensioni LxPxH mm | 976x682x580 | 976x682x580 | 1180x900x920 | 1180x900x920 |
| Portata m ³ /h | 1400 | 1800 | 3000 | 4000 |
| Portata Pa | 125 | 125 | 125 | 125 |

| CODICE | MODELLO | CONFEZIONE PZ | € PZ |
|---------------|--------------------------------------------------------|---------------|----------|
| POFD001600000 | FD-160 | 1 | 3.335,00 |
| POFDSB1600000 | FD-160/S | 1 | 3.647,00 |
| POFD002400000 | FD-240 | 1 | 4.321,00 |
| POFDSB2400000 | FD-240/S | 1 | 4.632,00 |
| POFD003600000 | FD-360 | 1 | 6.669,00 |
| POFDSB3600000 | FD-360/S | 1 | 7.153,00 |
| POFD005200000 | FD-520 | 1 | 8.641,00 |
| POFDS05200000 | FD-520/S | 1 | 9.126,00 |
| POFOIGROSTATO | EL-RH-LINE (opzionale - vedi caratteristiche a pag.70) | 1 | 191,00 |

Scarica la scheda tecnica dal sito www.airplast.it

DESCRIZIONE. Costruzione adatta ad atmosfere aggressive, completamente in lamiera zincata verniciata e trattata appositamente, controllo elettronico e microstatico, classe di impermeabilità IP22, bassa rumorosità, consumi ridotti, ventilatore a doppia velocità.

CARATTERISTICHE. Fornito con sistema di controllo meccanico dell'umidità relativa, pompa sollevamento condensa (optional).

CAMPI DI UTILIZZO. Piscine coperte (da installare seguendo le normative vigenti), librerie, musei, seminterrati, lavanderie, cantine.

| DATI TECNICI | FDK44S | FDK100S |
|--------------------------------------------------------|-------------|-------------|
| Alimentazione Hz 1 Ph | 230/1/50 | 230/1/50 |
| Potenza nominale assorbita (a 20 °C, 60% U.R.) W | 530 | 1020 |
| Potenza massima assorbita (a 35 °C, 95% U.R.) W | 780 | 1550 |
| Corrente massima assorbita (a 35 °C, 95% U.R.) A | 7,2 | 7,6 |
| Portata aria (m³h) | 450 | 1100 |
| Rumorosità db(A) | 51 | 56 |
| Refrigerante | R410a | R410a |
| Controllo sbrinamento | elettronico | elettronico |
| Scarico condensa stacco filettato | 3/4" | 3/4" |
| Intervallo temperature di funzionamento °C | 1-35 | 1-35 |
| Intervallo umidità U.R. % | 35-98 | 35-98 |
| Capacità di condensazione acqua a 30 °C 80% U.R. litri | 36 | 80 |
| Capacità di condensazione acqua a 32 °C 90% U.R. litri | 44 | 96 |
| Peso netto Kg | 34 | 48 |
| Dimensioni LxPxH mm | 350x420x580 | 516x516x656 |

| CODICE | MODELLO | CONFEZIONE PZ | € PZ |
|---------------|---------------------------------------------------------------------------|---------------|----------|
| POFDK44S00000 | FDK44S | 1 | 1.016,00 |
| POFDKSB100000 | FDK100S | 1 | 1.673,00 |
| POF0IGROSTATO | Igrostato digitale EL-RH-LINE (opzionale - vedi caratteristiche a pag.70) | 1 | 191,00 |



Scarica la scheda tecnica dal sito www.airplast.it



| DATI TECNICI | | FSW 96 | |
|---------------------------------------------------------------|---------------------------------------------------------------------------|---------------|----------|
| Alimentazione Hz | 1 Ph | 230/1/50 | |
| Potenza nominale assorbita (a 27 °C, 60% U.R.) | W | 980 | |
| Potenza massima assorbita (a 35 °C, 70% U.R.) | W | 1350 | |
| Corrente massima assorbita (a 35 °C, 70% R.H.) | F.L.A. A | 7,2 | |
| Portata aria | m ³ h | 800 | |
| Rumorosità | db(A) | 49 | |
| Refrigerante | | R410a | |
| Controllo sbrinamento | | elettronico | |
| Scarico condensa | stacco filettato | 3/4" | |
| Intervallo temperature di funzionamento | °C | 7-35 | |
| Intervallo umidità U.R. | % | 40-99 | |
| Capacità di condensazione acqua a 30 °C | 80% U.R. litri | 80 | |
| Capacità di condensazione acqua a 32 °C | 90% U.R. litri | 96 | |
| Peso netto | Kg | 96 | |
| Dimensioni | LxPxH mm | 500x290x1750 | |
| Capacità batteria ad acqua calda (T amb 27 °C acqua 60/70 °C) | KW | 4,5 | |
| Potenza resistenza elettrica | KW | 4,0 | |
| CODICE | MODELLO | CONFEZIONE PZ | € PZ |
| POFSW96000000 | FSW 96 | 1 | 3.231,00 |
| POF0IGROSTATO | Igrostato digitale EL-RH-LINE (opzionale - vedi caratteristiche a pag.70) | 1 | 191,00 |



Scarica la scheda tecnica dal sito www.airplast.it

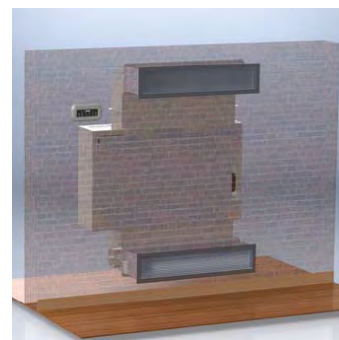

DESCRIZIONE. Costruzione adatta ad atmosfere aggressive, completamente in plastica e lamiera trattata appositamente, controllo elettronico a microprocessore, display digitale, classe di impermeabilità IP22, bassa rumorosità, consumi ridotti, ventilatore a doppia velocità. **CARATTERISTICHE.** Fornito con sistema di controllo e visualizzazione dell'umidità relativa, pompa sollevamento condensa (optional), batteria acqua calda (optional), resistenza elettrica (optional), condensatore acqua in titanio per recupero di calore (optional). **CAMPI DI UTILIZZO.** Piscine coperte (da installare seguendo le normative vigenti), librerie, musei, seminterrati, lavanderie, cantine.

| DATI TECNICI | FSWD 63 | FSWD 100 |
|---------------------------------------------------------|--------------|--------------|
| Alimentazione Hz 1 Ph | 230/1/50 | 230/1/50 |
| Potenza nominale assorbita (a 27 °C, 60% U.R.) W | 800 | 1300 |
| Potenza massima assorbita (a 35 °C, 70% U.R.) W | 900 | 1500 |
| Corrente massima assorbita (a 27 °C, 70% R.H.) F.L.A. A | 4,2 | 6,8 |
| Portata aria m ³ /h | 600 | 980 |
| Rumorosità db(A) | 49 | 52 |
| Refrigerante | R410a | R410a |
| Controllo sbrinamento | elettronico | elettronico |
| Scarico condensa stacco filettato | tubo | tubo |
| Intervallo temperature di funzionamento °C | 7-35 | 7-35 |
| Intervallo umidità U.R. % | 40-99 | 40-99 |
| Capacità di condensazione acqua a 30 °C 80% U.R. litri | 52 | 80 |
| Capacità di condensazione acqua a 32 °C 90% U.R. litri | 63 | 100 |
| Peso netto Kg | 48 | 70 |
| Dimensioni LxPxH mm | 1010x232x605 | 1200x264x730 |

| CODICE | MODELLO | CONFEZIONE PZ | € PZ |
|---------------|---------------------------------------------------------------------------|---------------|----------|
| POFSWD6300000 | FSWD 63 | 1 | 2.192,00 |
| POFSWD1000000 | FSWD 100 | 1 | 3.058,00 |
| POF0IGROSTATO | Igrostato digitale EL-RH-LINE (opzionale - vedi caratteristiche a pag.70) | 1 | 191,00 |

Pannelli di controllo

100% QUALITY MADE IN ITALY



Scarica la scheda tecnica dal sito www.airplast.it



DESCRIZIONE. Igrostato digitale per visualizzazione UR% e per controllo on-off deumidificatore/umidificatore ad 1 punto d'intervento. Consente di fissare 2 set point di UR%, che l'utente può scegliere tramite il commutatore posto sul frontale. L'utente ha la possibilità di reimpostare in qualunque momento entrambi i valori di umidità desiderata, tramite semplici operazioni con il tasto sul frontale. Compatibili con i modelli FDI, FCDI, FSW, FSWD, FD.

CARATTERISTICHE TECNICHE.
 Display alfa-numerico simbolico LCD.
 Campo di regolazione dal 30% U.R. al 90% U.R.
 Campo di misura dal 10% U.R. al 95% U.R.
 Umidità relative impostate dal produttore pari al 50% U.R. e 60% U.R.
 Risoluzione di lettura: 1% U.R.
 Precisione $\pm 3,5\%$ U.R. +25 °C.
 Alimentazione a due pile micro stilo alcaline LR03 tipo AAA da 1,5 V.
 Relè: tensione massima 250 V, corrente massima 5 A con carico resistivo (2 A con carico induttivo).
 Dimensioni 125x75x30 mm.

| CODICE | CONFEZIONE PZ | € PZ |
|---------------|---------------|--------|
| POFOIGROSTATO | 1 | 191,00 |

Scarica la scheda tecnica dal sito www.airplast.it



DESCRIZIONE. Cronotermostato a programmazione settimanale con sensore di umidità integrato che consente di effettuare la regolazione della temperatura e il controllo dell'umidità ambiente grazie a due relè indipendenti. Compatibili con i modelli FFDI versione DC, FCDI versione DC.

CARATTERISTICHE TECNICHE:
 Base in plastica per l'installazione a parete o fissaggio su scatola 503 (o analoga); Ampio display per la visualizzazione dello stato di funzionamento, dell'ora e del giorno, della temperatura e dell'umidità presente nell'ambiente; Tastiera nascosta sotto il frontale per la programmazione dello strumento • Alimentazione a batterie 1x1,5V (tipo AA)
FUNZIONI CRONOTERMOSTATO
 3 modalità di funzionamento: automatico (su 3 valori di temperatura); manuale (con temperatura manuale); spento (con temperatura di antigelo). Programmazione: 7 programmi per funzionamento invernale (modificabili); 7 programmi per funzionamento estivo (modificabili). Funzionamento estate/inverno. Funzionamento temporizzato (manuale, automatico, spento). Ritardo di commutazione impostabile a 15, 30 o 45 minuti (indipendente per ogni ora). Regolazione della temperatura tipo ON-OFF o proporzionale
FUNZIONI UMIDOSTATO
 Regolazione dell'umidità tipo on-off con differenziale impostabile tra 5% e 20% RH. Campo di regolazione: 30÷90% RH oppure spento. Modo di funzionamento (strumento di minima - umidificatore o strumento di massima - deumidificatore) impostabile tramite menù. Tempo minimo tra una commutazione e la successiva: 1 minuto

| CODICE | CONFEZIONE PZ | € PZ |
|--------------|---------------|--------|
| POFCROTER3TU | 1 | 273,00 |

Scarica la scheda tecnica dal sito www.airplast.it



DESCRIZIONE. Umidostato da incasso per installazione fissa (non estraibile) con selettore a 2 posizioni adatto alla regolazione dell'umidità in ambienti domestici. Compatibili con i modelli FDI, FCDI.

CARATTERISTICHE TECNICHE:
 Alimentazione: 230 Vac 50/60 Hz
 Assorbimento: 4VA (0,7W)
 Uscita con relè bistabile 5(3) A / 250Vac
 Campo di regolazione: 30÷90% RH con differenziale fisso a 5% RH (centrato sul setpoint)
 Tempo minimo tra una commutazione e la successiva: 1 minuto
 Segnalazione guasto tramite lampeggio del led
 Temperatura di funzionamento: 0 ÷ 50°C
 Temperatura di immagazzinamento: -10 ÷ 60°C
 Grado di protezione: IP40

| CODICE | CONFEZIONE PZ | € PZ |
|---------|---------------|--------|
| POFUMID | 1 | 165,00 |

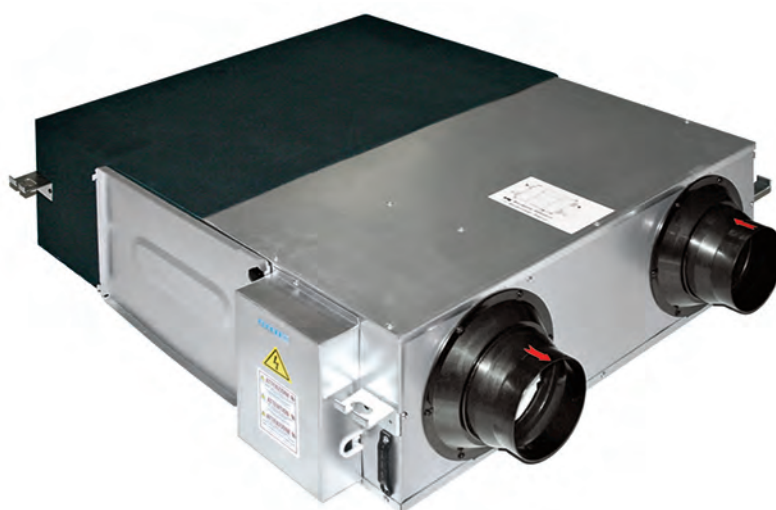
Scarica la scheda tecnica dal sito www.airplast.it**NEW****Conformità ErP 2018**

DESCRIZIONE. Struttura autoportante in lamiera zincata coibentata internamente ed esternamente.

Recuperatore di calore statico con flussi in controcorrente, costituito da fogli piani di carta speciale dotati di apposita sigillatura per mantenere separati i flussi e permeabili al solo vapor acqueo. Scambio termico di tipo "totale" ad elevata efficienza sia sulla temperatura che sull'entalpia. Filtrazione dell'aria in classe di efficienza F9 (con pre-filtro G3) sull'aria di rinnovo, filtro G3 sul flusso di ripresa. Pressostato segnalazione filtri sporchi integrato. Sportello laterale per facile accessibilità ai filtri e al recuperatore in caso di manutenzione ordinaria.

Sistema motorizzato di by-pass del recuperatore attuato automaticamente dal controllo elettronico per garantire il raffreddamento gratuito da parte dell'aria esterna quando conveniente. Elettroventilatori con motori EC a basso consumo, ad elevata prestazione e silenziosità; possibilità di gestione di 10 differenti livelli di velocità. Connessioni alle canalizzazioni con raccordi circolari in materiale plastico.

Quadro elettrico incorporato con scheda elettronica per il controllo delle funzioni di ventilazione e di free-cooling.

| MODELLO | | 25 | 35 | 50 | 65 | 80 | 100 | 130 | |
|---------------------------------------------|-------------------|-------------|-----|-----|-----|-----|------|------|----|
| Portata aria nominale | m ³ /h | 250 | 350 | 500 | 650 | 800 | 1000 | 1300 | |
| Pressione statica utile (1) | Pa | 90 | 140 | 110 | 100 | 140 | 140 | 140 | |
| Potenza assorbita massima | W | 80 | 130 | 150 | 230 | 320 | 390 | 500 | |
| Livello pressione sonora (2) | dB(A) | 34 | 37 | 39 | 40 | 42 | 43 | 44 | |
| Alimentazione elettrica | V/ph/Hz | 230/1/50 | | | | | | | |
| RECUPERATORE DI CALORE Regime invernale (3) | | | | | | | | | |
| Efficienza | % | Temperatura | 73 | 74 | 76 | 74 | 76 | 76 | 74 |
| | | Entalpia | 65 | 65 | 67 | 65 | 65 | 62 | 59 |
| RECUPERATORE DI CALORE Regime estivo (4) | | | | | | | | | |
| Efficienza | % | Temperatura | 73 | 74 | 76 | 74 | 76 | 76 | 74 |
| | | Entalpia | 62 | 62 | 63 | 60 | 63 | 60 | 58 |

(1) Valori riferiti alla portata d'aria e alla pressione massima, vinto il recuperatore e i filtri

(2) Livello di pressione sonora valutata a 1 m da: mandata espulsione canalizzata/ripresa aria esterna canalizzata/alto ispezioni alle condizioni nominali

(3) Aria esterna 5°C 80% UR; aria ambiente 20°C 50% UR

(4) Aria esterna 32°C 50% UR; aria ambiente 26°C 50% UR



Dimensionale

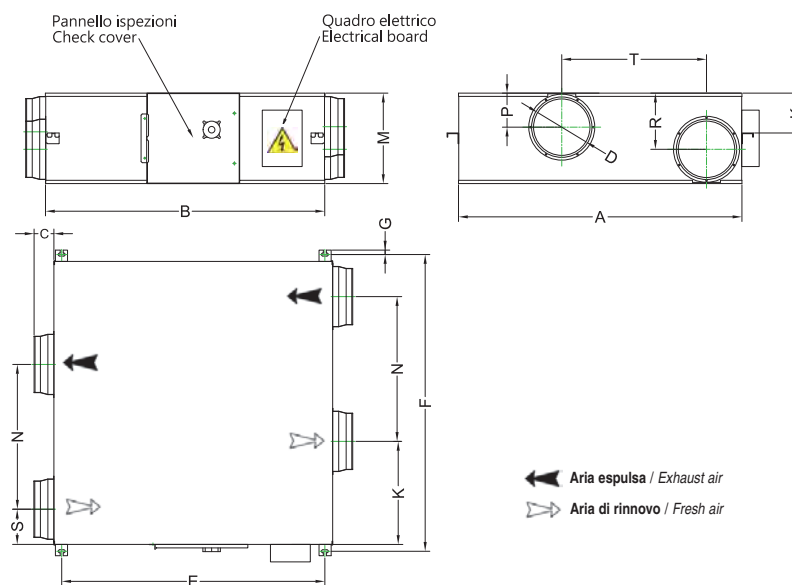

| MODELLO | DIMENSIONI mm | | | | | | | | | | | | | | | PESO Kg | € PZ |
|-------------------|----------------------------------|------|-----|-----|------|------|----|-----|-----|-----|-----|-----|-----|-----|-----|------------|----------|
| | A | B | C | D | E | F | G | T | K | M | N | P | R | S | K | | |
| CFR ENTHALP H 25 | 599 | 814 | 100 | 150 | 675 | 657 | 19 | 315 | 111 | 270 | 315 | 111 | 111 | 142 | 142 | 27 | 1.313,00 |
| CFR ENTHALP H 35 | 804 | 814 | 100 | 150 | 675 | 862 | 19 | 480 | 111 | 270 | 480 | 111 | 111 | 162 | 162 | 32 | 1.667,00 |
| CFR ENTHALP H 50 | 904 | 894 | 107 | 200 | 754 | 960 | 19 | 500 | 111 | 270 | 500 | 135 | 135 | 202 | 202 | 42 | 1.954,00 |
| CFR ENTHALP H 65 | 884 | 1186 | 85 | 250 | 1115 | 940 | 19 | 428 | 170 | 388 | 428 | 170 | 170 | 228 | 228 | 63 | 2.450,00 |
| CFR ENTHALP H 80 | 1134 | 1186 | 85 | 250 | 1115 | 1190 | 19 | 678 | 170 | 388 | 678 | 170 | 170 | 228 | 228 | 76 | 2.819,00 |
| CFR ENTHALP H 100 | 1216 | 1199 | 85 | 250 | 1130 | 1273 | 19 | 621 | 171 | 388 | 621 | 146 | 241 | 151 | 442 | 81 | 3.184,00 |
| CFR ENTHALP H 130 | 1216 | 1199 | 85 | 250 | 1130 | 1273 | 19 | 621 | 171 | 388 | 621 | 146 | 241 | 151 | 442 | 81 | 3.597,00 |
| PST | Pannello di comando touch screen | | | | | | | | | | | | | | | | 164,00 |



Scarica la scheda tecnica dal sito www.airplast.it

ACQUA CALDA SANITARIA 60°C FUNZIONE VENTILAZIONE VMC



DESCRIZIONE GENERALE

Le pompe di calore COMPACT utilizzano l'energia termica dell'aria per la produzione di acqua calda ad uso sanitario. Il processo avviene nel modo più efficace e redditizio, con C.O.P. medi > 3.

La convenienza energetica delle pompe di calore COMPACT permette quindi di salvaguardare l'ambiente, utilizzando in gran parte l'energia dell'irraggiamento solare.

La facilità di installazione, il funzionamento silenzioso e affidabile e la ridottissima necessità di manutenzione, completano i vantaggi di questo sistema altamente ecologico ed economico.

Il modulo COMPACT produce acqua calda sanitaria impiegando la consolidata tecnologia delle pompe di calore.

Il principio di funzionamento è il seguente:

- Il fluido frigorifero cambia di stato nell'evaporatore prelevando calore dalla sorgente a bassa temperatura (l'aria esterna).
- Il compressore, che costituisce il cuore pulsante del sistema, innalza il livello energetico del calore prelevato: il fluido frigorifero infatti, aumentando di pressione, raggiunge temperature prossime ai 90°C.
- Nel condensatore diventa possibile cedere energia termica all'acqua sanitaria, riscaldandola fino 60°C. L'accumulo (260 litri) consente di immagazzinare e conservare a lungo il calore, grazie al mantello isolante in poliuretano da 50 mm.
- Attraversando infine l'organo di espansione, il fluido torna a bassa pressione, si raffredda ed è nuovamente disponibile per "caricare" altro calore "ecologico" dall'aria esterna.

È possibile, inoltre, utilizzare fonti ausiliarie, con scambiatori supplementari collegati a caldaie o pannelli solari. L'unità standard adotta una resistenza elettrica monofase da 1,5 kW. Il boiler è in acciaio al carbonio, con trattamento interno con vetrificazione a 2 mani SMALGLASS, flangia d'ispezione, anodo al magnesio, rivestimento esterno in materiale plastico (ABS) RAL 9006.

Plus tecnologici:

- Serbatoio in acciaio con vetrificazione a doppio strato
- Condensatore avvolto esternamente al boiler esente da incrostazioni e contaminazione gas-acqua
- Serpentino ausiliario per utilizzo in combinazione con caldaia o pannelli solari
- Sonda NTC integrata per controllo temperatura acqua.
- Sonda aria esterna per inserzione automatica della resistenza con temperature non favorevoli alla pompa di calore
- Anodo di magnesio anticorrosione
- Anodo elettronico disponibile come accessorio
- Raccordi idraulici sistemati nella parte posteriore
- Isolamento termico in poliuretano espanso (PU) ad alto spessore
- Piedini di appoggio regolabili
- Rivestimento esterno in materiale plastico grigio (ABS) RAL 9006
- Gas ecologico R134A
- Resistenza elettrica da 1,5 kW 230V
- Connettore di alimentazione IEC dotato di doppio fusibile e guaina isolante (approvazione UL, CSA, IMQ, SEMKO, VDE)
- Dispositivi di sicurezza per alta pressione
- Compressore ermetico rotativo
- Ventilatore radiale con regolazione portata
- Maniglie di sostegno per un trasporto agevole e sicuro
- Gestione elettronica:
 - regolazione set-point acqua;
 - rilevazione temperatura aria esterna;
 - autodiagnostica con visualizzazione allarmi alta/bassa pressione, sovra-temperatura acqua, sonde scollegate;
 - registrazione ore di funzionamento;
 - gestione tempi di intervallo minimi tra accensioni successive del compressore;
 - impostazione parametri da tastiera;
 - gestione della resistenza in modalità manuale o in integrazione automatica per bassi valori della temperatura esterna
 - gestione di una caldaia esterna in alternativa alla resistenza
 - inserimento del trattamento ciclico antibatterico per eliminare e prevenire la formazione di legionella.
 - display utente per impostazione della modalità di funzionamento e dei vari parametri con diversi gradi di accessibilità, tramite password.
 - abilitazione ON/OFF dell'intera unità da contatto esterno(timer)
 - abilitazione ON/OFF della resistenza da contatto esterno
 - gestione serranda motorizzata (scheda espansione)

Pompe di calore JOULE

100% QUALITY MADE IN ITALY



CONFIGURAZIONI POSSIBILI. Per adattarsi alle diverse esigenze impiantistiche, il modulo JOULE è disponibile nelle seguenti configurazioni:

standard che prevede la pompa di calore e la resistenza elettrica come fonti di riscaldamento (modello NES);

con serpentino ausiliario per utilizzo in combinazione con caldaia o pannelli solari (modello SIN);

con doppio serpentino ausiliario per poter disporre contemporaneamente di tre fonti energetiche (modello DOP).



NES



SIN



DOP

INSTALLAZIONE BASE. La pompa di calore JOULE si presta a diverse soluzioni impiantistiche. Lo schema base prevede l'installazione in un locale non riscaldato (lavanderia, cantina, garage, stineria), con aspirazione diretta ed espulsione preferibilmente canalizzata (figura 1).

Qualora il locale di installazione sia particolarmente ristretto, è possibile canalizzare anche l'aspirazione prelevando l'aria da un locale tecnico adiacente di sufficiente volumetria (figura 2).



FIGURA 1. 1 Pompa di calore JOULE
2 Griglia di aspirazione/espulsione



FIGURA 2. 1 Pompa di calore JOULE
2 Griglia di aspirazione/espulsione

| MODELLO | ALTEZZA mm | Ø mm | PESO DI TRASPORTO Kg | € PZ |
|---------|------------|------|----------------------|----------|
| NES 275 | 1845 | 660 | 112 | 2.319,00 |
| SIN 275 | 1845 | 660 | 127 | 2.513,00 |
| DOP 275 | 1845 | 660 | 145 | 2.648,00 |

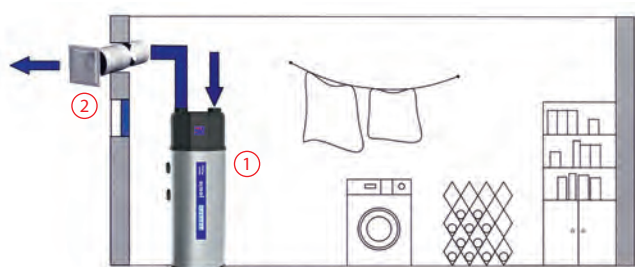
| DATI TECNICI | NES 275 | SIN 275 | DOP 275 |
|---------------------------------------------------|----------|----------|----------|
| Capacità accumulo litri | 273 | 268 | 265 |
| Superficie serpentino m ² | - | 1,5 | 0,6/1,5 |
| Portata necessaria al serpentino m ³ h | - | 1,6 | 0,6/1,6 |
| Pressione di lavoro bar | 6 | 6 | 6 |
| Alimentazione elettrica V/ph/Hz | 230/1/50 | 230/1/50 | 230/1/50 |
| Temperatura max acqua °C | 60 | 60 | 60 |
| Temperatura ambiente (min/max) °C | 8/32 | 8/32 | 8/32 |
| Potenza termica resistenza W | 1500 | 1500 | 1500 |
| Potenza termica (50°- media) W | 2427 | 2427 | 2427 |
| Potenza assorbita (media) W** | 639 | 639 | 639 |
| Refrigerante tipo | R134a | R134a | R134a |
| Carica refrigerante g | 950 | 950 | 950 |
| Livello sonoro db(A)* | 52 | 52 | 52 |
| C.O.P. (45°) | 3,25 | 3,25 | 3,25 |
| Portata d'aria m ³ h | 450 | 450 | 450 |
| Max lunghezza canalizzazioni m | 10 | 10 | 10 |
| Diametro minimo canale mm | 160 | 160 | 160 |

(* alla distanza di 1 m (campo libero non canalizzato). (**) alla max temperatura: 60 °C.

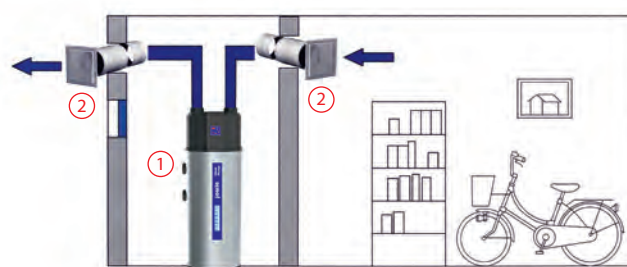

Scarica la scheda tecnica dal sito www.airplast.it



Barriera d'aria PROFESSIONAL+

DESCRIZIONE

Disponibile in due gamme:

- PROFESSIONAL+ 3, barriera d'aria da usarsi in negozi, ristoranti, alberghi e uffici con altezza di installazione fino a 3 m;
- PROFESSIONAL+ 4, barriera d'aria ad alte prestazioni da usarsi in centri commerciali, uffici amministrativi e edifici industriali con altezza di installazione fino a 4 m.

CARATTERISTICHE PRINCIPALI

- Lunghezza nominale: 1, 1,5, 2 e 2,5 metri;
- Portata d'aria fino a 5700 m³/h;

- Griglia di mandata con struttura a nido d'ape (brevettata) per garantire un moto laminare uniforme
- Griglia di ripresa a fori tranciati esagonali riduce la quantità di polvere

- Riscaldamento ad acqua (P), elettrico (E, ED), senza riscaldamento (A);
- Resistenze elettriche a riscaldamento immediato, senza inerzia;
- Griglia di mandata orientabile da 3° a 15°;
- Scelta fra più tipi di moduli di controllo, cablati o wireless;
- Possibilità di concatenare più barriere sotto lo stesso pannello comandi;
- Colore standard RAL 9010 (qualsiasi colore RAL a richiesta).

NEW



Pannello di comando C-PP-1

- Collegamento barriera-controllo con cavo di potenza 230 V;
- Funzionamento manuale;
- Regolazione portata d'aria a 3 velocità;
- Regolazione riscaldamento elettrico a 2 livelli.



Pannello di comando C-PP-2

- Touch screen
- Collegamento barriera-controllo con cavo di comunicazione;
- Regolazione portata d'aria a 3 velocità;
- Regolazione riscaldamento elettrico a 2 livelli;
- Concatenamento di più barriere;
- Indicazione su display della funzione.

DATI TECNICI / LISTINO PROFESSIONAL+ 3 (escluso pannello di comando)

| CODICE | Portat d'aria m ³ /h | | | Rumorosità dB (A) | | | Riscaldamento kW | | Motori A | Dimensioni LxHxP mm | Peso Kg | PREZZO |
|--------------|------------------------------------|------|------|----------------------|------|------|---------------------|------|-------------|------------------------|------------|------------|
| | min | med | max | min | med | max | potenza | ass. | | | | |
| BPP-3-100-A | 650 | 1000 | 1500 | 43,3 | 48,9 | 53,8 | - | - | 0,6 | 1191x252x377 | 24,8 | € 800,00 |
| BPP-3-150-A | 1200 | 1650 | 2250 | 44,3 | 50,5 | 55,1 | - | - | 0,9 | 1599x252x377 | 31,3 | € 1.055,00 |
| BPP-3-200-A | 1900 | 2500 | 3300 | 41,9 | 48,6 | 56,8 | - | - | 1,4 | 2100x252x377 | 38,3 | € 1.145,00 |
| BPP-3-250-A | 2200 | 3000 | 3800 | 46,3 | 51,2 | 58,6 | - | - | 2,0 | 2510x252x377 | 45,1 | € 1.397,00 |
| BPP-3-100-E | 650 | 1000 | 1500 | 43,3 | 48,9 | 53,8 | 3,2-6,3 (400V) | 14,4 | 0,6 | 1191x252x377 | 25,5 | € 944,00 |
| BPP-3-150-E | 1200 | 1650 | 2250 | 44,3 | 50,5 | 55,1 | 5,0-10,0 (400V) | 21,3 | 0,9 | 1599x252x377 | 32,6 | € 1.264,00 |
| BPP-3-200-E | 1900 | 2500 | 3300 | 41,9 | 48,6 | 56,8 | 6,3-12,6 (400V) | 24,7 | 1,4 | 2100x252x377 | 39,8 | € 1.387,00 |
| BPP-3-250-E | 2200 | 3000 | 3800 | 46,3 | 51,2 | 58,6 | 8,2-16,3 (400V) | 27,9 | 2,0 | 2510x252x377 | 46,9 | € 1.692,00 |
| BPP-3-100-ED | 650 | 1000 | 1500 | 43,3 | 48,9 | 53,8 | 3,2-4,7 (400V) | 13,7 | 0,6 | 1191x252x377 | 25,5 | € 895,00 |
| BPP-3-150-ED | 1200 | 1650 | 2250 | 44,3 | 50,5 | 55,1 | 3,8-7,5 (400V) | 11,6 | 0,9 | 1599x252x377 | 32,6 | € 1.199,00 |
| BPP-3-200-ED | 1900 | 2500 | 3300 | 41,9 | 48,6 | 56,8 | 4,8-9,5 (400V) | 14,4 | 1,4 | 2100x252x377 | 39,8 | € 1.318,00 |
| BPP-3-250-ED | 2200 | 3000 | 3800 | 46,3 | 51,2 | 58,6 | 6,9-12,2 (400V) | 19,4 | 2,0 | 2510x252x377 | 46,9 | € 1.608,00 |
| BPP-3-100-P | 650 | 1000 | 1500 | 43,3 | 48,9 | 53,8 | 16,9 | - | 0,6 | 1191x252x377 | 26,1 | € 1.042,00 |
| BPP-3-150-P | 1200 | 1650 | 2250 | 44,3 | 50,5 | 55,1 | 24,7 | - | 0,9 | 1599x252x377 | 32,9 | € 1.355,00 |
| BPP-3-200-P | 1900 | 2500 | 3300 | 41,9 | 48,6 | 56,8 | 35,7 | - | 1,4 | 2100x252x377 | 40,1 | € 1.506,00 |
| BPP-3-250-P | 2200 | 3000 | 3800 | 46,3 | 51,2 | 58,6 | 43,3 | - | 2,0 | 2510x252x377 | 47,4 | € 1.838,00 |



Scarica la scheda tecnica dal sito www.airplast.it

| DATI TECNICI / LISTINO PROFESSIONAL+ 4 (escluso pannello di comando) | | | | | | | | | | | | |
|----------------------------------------------------------------------|------------------------------------|------|------|----------------------|------|------|---------------------|------|-------------|------------------------|------------|------------|
| CODICE | Portat d'aria m ³ /h | | | Rumorosità dB (A) | | | Riscaldamento kW | | Motori A | Dimensioni LxHxP mm | Peso Kg | PREZZO |
| | min | med | max | min | med | max | potenza | ass. | ass. | comprese staffe | | |
| BPP-4-100-A | 1300 | 1750 | 2300 | 53,5 | 59,5 | 64,5 | - | - | 1,5 | 1191x252x377 | 26,3 | € 1.185,00 |
| BPP-4-150-A | 1600 | 2400 | 3200 | 54,0 | 60,0 | 65,0 | - | - | 1,9 | 1599x252x377 | 35,7 | € 1.740,00 |
| BPP-4-200-A | 2500 | 3500 | 4500 | 53,0 | 59,0 | 64,0 | - | - | 3,3 | 2100x252x377 | 45,8 | € 1.979,00 |
| BPP-4-250-A | 3500 | 4600 | 5700 | 53,2 | 59,2 | 64,2 | - | - | 4,4 | 2510x252x377 | 53,1 | € 2.414,00 |
| BPP-4-100-E | 1300 | 1750 | 2300 | 53,5 | 59,5 | 64,5 | 4,7-9,5 (400V) | 15,1 | 1,5 | 1191x252x377 | 27,3 | € 1.348,00 |
| BPP-4-150-E | 1600 | 2400 | 3200 | 54,0 | 60,0 | 65,0 | 7,5-15,0 (400V) | 23,6 | 1,9 | 1599x252x377 | 37,4 | € 2.017,00 |
| BPP-4-200-E | 2500 | 3500 | 4500 | 53,0 | 59,0 | 64,0 | 9,5-19,0 (400V) | 30,8 | 3,3 | 2100x252x377 | 47,7 | € 2.379,00 |
| BPP-4-250-E | 3500 | 4600 | 5700 | 53,2 | 59,2 | 64,2 | 12,2-24,5 (400V) | 39,0 | 4,4 | 2510x252x377 | 55,8 | € 2.904,00 |
| BPP-4-100-P | 1300 | 1750 | 2300 | 53,5 | 59,5 | 64,5 | 22,4 | - | 1,5 | 1191x252x377 | 27,6 | € 1.472,00 |
| BPP-4-150-P | 1600 | 2400 | 3200 | 54,0 | 60,0 | 65,0 | 31,8 | - | 1,9 | 1599x252x377 | 39,3 | € 2.022,00 |
| BPP-4-200-P | 2500 | 3500 | 4500 | 53,0 | 59,0 | 64,0 | 44,4 | - | 3,3 | 2100x252x377 | 47,6 | € 2.356,00 |
| BPP-4-250-P | 3500 | 4600 | 5700 | 53,2 | 59,2 | 64,2 | 53,7 | - | 4,4 | 2510x252x377 | 55,3 | € 2.875,00 |

| LISTINO PANNELLI DI COMANDO | | |
|-----------------------------|-------------------------------------------------------------------------|----------|
| CODICE | DESCRIZIONE | PREZZO |
| C-PP-1-A | Pannello di comando tipo C-PP-1 per modelli senza riscaldamento | € 136,00 |
| C-PP-1-E | Pannello di comando tipo C-PP-1 per modelli con riscaldamento elettrico | € 245,00 |
| C-PP-1-P | Pannello di comando tipo C-PP-1 per modelli con riscaldamento ad acqua | € 149,00 |
| C-PP-2-A | Pannello di comando tipo C-PP-2 per modelli senza riscaldamento | € 662,00 |
| C-PP-2-E | Pannello di comando tipo C-PP-2 per modelli con riscaldamento elettrico | € 763,00 |
| C-PP-2-P | Pannello di comando tipo C-PP-2 per modelli con riscaldamento ad acqua | € 662,00 |

DISPONIBILE UNA VASTA GAMMA DI ACCESSORI SU RICHIESTA

Scarica la scheda tecnica dal sito www.airplast.it**NEW**

Barriera d'aria PROFESSIONAL INVISIBLE

DESCRIZIONE

PROFESSIONAL INVISIBLE è disponibile in due gamme, da selezionare in base all'altezza dell'apertura che si vuole proteggere:

- PROFESSIONAL INVISIBLE 4 per altezza di installazione fino a 4 m
- PROFESSIONAL INVISIBLE 5 per altezza di installazione fino a 5 m.

CARATTERISTICHE PRINCIPALI

- Lunghezza nominale: 1, 1,5, 2 e 2,5 metri;
- Portata d'aria fino a 6100 m³/h;
- Installazione in controsoffitto;
- Riscaldamento ad acqua (P), elettrico (E), senza riscaldamento (A);
- FACE 2 in 1: la griglia di aspirazione microforata ha funzione di filtro;
- Griglia di mandata orientabile;
- Resistenze elettriche a riscaldamento immediato, senza inerzia;
- Scelta fra più tipi di unità di controllo, cablati o wireless
- Possibilità di concatenare più barriere sotto la stessa unità di controllo;
- Colore standard RAL 9010; qualsiasi colore RAL a richiesta.



Pannello di comando C-IP-1

- Collegamento barriera-controllo con cavo di potenza 230 V;
- Funzionamento manuale;
- Regolazione portata d'aria a 3 velocità;
- Regolazione riscaldamento elettrico a 2 livelli.



Pannello di comando C-IP-2

- Touch screen
- Collegamento barriera-controllo con cavo di comunicazione;
- Regolazione portata d'aria a 3 velocità;
- Regolazione riscaldamento elettrico a 2 livelli;
- Concatenamento di più barriere;
- Indicazione su display della funzione.

DATI TECNICI / LISTINO PROFESSIONAL INVISIBLE 4 (escluso pannello di comando)

| CODICE | Portata d'aria m ³ /h | | | Rumorosità dB (A) | | | Riscaldamento kW | | Motori A | Dimensioni LxHxP mm | Peso Kg | PREZZO |
|-------------|-------------------------------------|------|------|----------------------|------|------|---------------------|------|-------------|------------------------|------------|------------|
| | min | med | max | min | med | max | potenza | ass. | | | | |
| BPI-4-100-A | 1040 | 1550 | 2270 | 42,3 | 50,3 | 58,3 | - | - | 2,2 | 1124x304x594 | 37,5 | € 1.312,00 |
| BPI-4-150-A | 1510 | 2240 | 3280 | 42,8 | 52,1 | 60,2 | - | - | 3,4 | 1624x304x594 | 51,0 | € 1.719,00 |
| BPI-4-200-A | 2100 | 3040 | 4400 | 44,6 | 53,7 | 61,5 | - | - | 4,2 | 2124x304x594 | 66,0 | € 2.149,00 |
| BPI-4-250-A | 2480 | 3670 | 5460 | 45,3 | 54,4 | 62,7 | - | - | 5,4 | 2504x304x594 | 80,0 | € 2.644,00 |
| BPI-4-100-E | 1030 | 1540 | 2250 | 41,5 | 49,6 | 57,9 | 4,7-9,4 (400V) | 13,3 | 2,2 | 1124x304x594 | 39,5 | € 1.684,00 |
| BPI-4-150-E | 1430 | 2200 | 3230 | 42,6 | 52,1 | 60,2 | 7,5-15,0 (400V) | 21,9 | 3,3 | 1624x304x594 | 54,5 | € 2.185,00 |
| BPI-4-200-E | 1880 | 2920 | 4360 | 44,3 | 53,3 | 61,2 | 9,5-19,0 (400V) | 26,9 | 4,4 | 2124x304x594 | 71,0 | € 2.686,00 |
| BPI-4-250-E | 2380 | 3600 | 5300 | 45,3 | 54,5 | 62,8 | 12,2-24,5 (400V) | 35,7 | 5,4 | 2504x304x594 | 85,0 | € 3.304,00 |
| BPI-4-100-P | 960 | 1450 | 2140 | 41,2 | 49,6 | 57,5 | 24,77 | - | 2,2 | 1124x304x594 | 41,0 | € 1.681,00 |
| BPI-4-150-P | 1370 | 2080 | 3100 | 42,3 | 51,6 | 59,6 | 38,77 | - | 3,3 | 1624x304x594 | 56,0 | € 2.156,00 |
| BPI-4-200-P | 1800 | 2870 | 4280 | 44,1 | 53,3 | 61,0 | 52,61 | - | 4,3 | 2124x304x594 | 73,0 | € 2.739,00 |
| BPI-4-250-P | 2310 | 3500 | 5140 | 45,3 | 54,4 | 62,5 | 62,29 | - | 5,4 | 2504x304x594 | 87,0 | € 3.368,00 |



Scarica la scheda tecnica dal sito www.airplast.it

DATI TECNICI / LISTINO PROFESSIONAL INVISIBLE 5 (escluso pannello di comando)

| CODICE | Portat d'aria m ³ /h | | | Rumorosità dB (A) | | | Riscaldamento kW | | Motori A | Dimensioni LxHxP mm | Peso Kg | PREZZO |
|-------------|------------------------------------|------|------|----------------------|------|------|---------------------|------|-------------|------------------------|------------|------------|
| | min | med | max | min | med | max | potenza | ass. | ass. | comprese staffe | | |
| BPI-5-100-A | 1460 | 2120 | 3020 | 45,2 | 54,2 | 61,9 | - | - | 3,9 | 1124x304x594 | 42,0 | € 1.844,00 |
| BPI-5-150-A | 1950 | 2830 | 4160 | 46,2 | 55,4 | 63,0 | - | - | 5,2 | 1624x304x594 | 56,5 | € 2.341,00 |
| BPI-5-200-A | 2500 | 3780 | 5270 | 47,4 | 56,5 | 64,2 | - | - | 6,7 | 2124x304x594 | 71,0 | € 2.860,00 |
| BPI-5-250-A | 3000 | 4440 | 6100 | 49,2 | 58,3 | 65,7 | - | - | 7,9 | 2504x304x594 | 84,0 | € 3.517,00 |
| BPI-5-100-E | 1410 | 2090 | 2960 | 44,6 | 53,5 | 61,2 | 4,7-9,4 (400V) | 13,9 | 4,0 | 1124x304x594 | 44,0 | € 2.250,00 |
| BPI-5-150-E | 1880 | 2810 | 4080 | 46,0 | 55,2 | 62,7 | 7,5-15,0 (400V) | 22,0 | 5,2 | 1624x304x594 | 60,0 | € 2.867,00 |
| BPI-5-200-E | 2450 | 3660 | 5180 | 47,3 | 56,3 | 64,0 | 9,5-19,0 (400V) | 27,5 | 6,8 | 2124x304x594 | 75,5 | € 3.453,00 |
| BPI-5-250-E | 2910 | 4350 | 6020 | 49,1 | 58,2 | 65,8 | 12,2-24,5 (400V) | 34,9 | 7,9 | 2504x304x594 | 90,0 | € 4.245,00 |
| BPI-5-100-P | 1360 | 2020 | 2800 | 45,3 | 54,0 | 61,2 | 29,13 | - | 3,8 | 1124x304x594 | 45,5 | € 2.253,00 |
| BPI-5-150-P | 1880 | 2810 | 3900 | 46,4 | 55,4 | 62,5 | 44,57 | - | 5,2 | 1624x304x594 | 61,0 | € 2.870,00 |
| BPI-5-200-P | 2440 | 3700 | 5070 | 47,5 | 56,4 | 63,7 | 56,99 | - | 6,5 | 2124x304x594 | 77,0 | € 3.489,00 |
| BPI-5-250-P | 2800 | 4230 | 5860 | 49,6 | 58,7 | 65,6 | 67,30 | - | 7,6 | 2504x304x594 | 91,5 | € 4.292,00 |

LISTINO PANNELLI DI COMANDO

| CODICE | DESCRIZIONE | PREZZO |
|----------|-------------------------------------------------------------------------|----------|
| C-IP-1-A | Pannello di comando tipo C-IP-1 per modelli senza riscaldamento | € 136,00 |
| C-IP-1-E | Pannello di comando tipo C-IP-1 per modelli con riscaldamento elettrico | € 245,00 |
| C-IP-1-P | Pannello di comando tipo C-IP-1 per modelli con riscaldamento ad acqua | € 149,00 |
| C-IP-2-A | Pannello di comando tipo C-IP-2 per modelli senza riscaldamento | € 662,00 |
| C-IP-2-E | Pannello di comando tipo C-IP-2 per modelli con riscaldamento elettrico | € 763,00 |
| C-IP-2-P | Pannello di comando tipo C-IP-2 per modelli con riscaldamento ad acqua | € 662,00 |

DISPONIBILE UNA VASTA GAMMA DI ACCESSORI SU RICHIESTA



Scarica la scheda tecnica dal sito www.airplast.it

DESCRIZIONE. La barriera d'aria con ventilatore tangenziale è la soluzione ideale nell'impiego domestico e commerciale per isolare termicamente due o più volumi senza inserire barriere fisiche in ambiente. Infatti, grazie al flusso d'aria generato dai ventilatori tangenziali si crea una separazione fra due ambienti contigui non separati da altro strumento fisso. I benefici apportati sono sia di tipo energetico che qualitativo. Infatti, in termini energetici, creare una separazione fra due ambienti che altrimenti sarebbero in perfetta comunicazione, limita in modo considerevole il flusso di energia termica fra di essi e quindi, nel caso di contiguità fra ambienti climatizzati ed altri non climatizzati, ciò evita la dispersione di energia. Questo è il caso di porte o aperture di entrata nei locali pubblici o in esercizi commerciali oppure nel caso di edifici all'interno dei quali alcuni ambienti siano climatizzati ed altri no e dove nello stesso tempo non si desidera installare strumenti di separazione fisica (porte, tendine, serrande). Dal punto di vista qualitativo l'aria viene mantenuta libera da ogni particella che in sospensione possa arrecare fastidio alle persone presenti ed aiuta a limitare il passaggio fra ambienti di insetti volanti. Sono disponibili nelle tre misure da 90, 120, 150 cm, tutte dotate di due velocità di ventilazione con telecomando a raggio infrarosso per la scelta della velocità desiderata e per l'accensione e lo spegnimento delle barriere stesse.



BASIC 2 A VENTILATORE TANGENZIALE

BARRIERE D'ARIA BASIC 2 A VENTILATORE TANGENZIALE (solo ventilazione). Queste barriere sono ideali per ambienti commerciali dove la rumorosità non sia un grosso problema, per porte fino a 3,5 m di altezza. Sono costruite in lamiera di acciaio verniciata a fuoco, hanno due velocità selezionabili con un comodo telecomando ad infrarossi. Il montaggio è molto pratico, grazie alla dima a muro in dotazione (non sono previsti accessori per l'installazione a soffitto), sono dotate di aletta direzionabile per la regolazione fine del flusso. La ripresa dell'aria superiore richiede una distanza dal soffitto di almeno 15 cm. Non è previsto il funzionamento con contatto porta.

| CODICE | VELOCITÀ ARIA m/s | | VOLUME ARIA m³/h | | RUMOROSITÀ db (A) | | POTENZA ASSORBITA W | | DIMENSIONI LxHxP mm | PESO Kg | € PZ |
|-------------|-------------------|-------|------------------|-------|-------------------|-------|---------------------|-------|---------------------|---------|--------|
| | alta | bassa | alta | bassa | alta | bassa | alta | bassa | | | |
| FBFM3509CY2 | 15 | 14 | 1020 | 950 | 44 | 41 | 280 | 260 | 900x230x212 | 17 | 315,00 |
| FBFM3512CY2 | 15 | 14 | 1360 | 1270 | 45 | 42 | 360 | 340 | 1200x230x212 | 21 | 367,50 |
| FBFM3515CY2 | 15 | 14 | 1700 | 1580 | 48 | 45 | 480 | 450 | 1500x230x212 | 25 | 420,00 |

Tutte alimentazione 220 V 50Hz.



Scarica la scheda tecnica dal sito www.airplast.it

CARATTERISTICHE. Comanda tutte le principali funzioni di un climatizzatore ed è adatto a tutte le marche. Programmazione ancora più semplice.



RoHS
CE

NEW!
SCEGLI
DIRETTAMENTE
IL TUO MARCHIO



KLIK
TELECOMANDO UNIVERSALE
PER CLIMATIZZATORI D'ARIA

| CODICE | DESCRIZIONE | CONFEZIONE PZ | € PZ |
|---------------|---------------------------------------|---------------|-------|
| FAATTELUNI500 | Telecomando universale climatizzatore | 1 | 35,00 |

Condizioni generali di vendita

- Le presenti condizioni generali, salvo eventuali deroghe specificatamente concordate per iscritto, disciplinano tutti gli attuali e futuri contratti di vendita tra le parti.
- Ferraro Tecnologie per il Clima è un prodotto di Airplast s.r.l.
L'azienda si riserva il diritto di modificare in qualsiasi momento e senza preavviso i dati del presente catalogo listino.
- ACCETTAZIONE DELL'ORDINE
Gli ordini si intendono soggetti alle presenti Condizioni Generali di Vendita, salvo diverso accordo. Le condizioni di acquisto espressamente proposte per iscritto dal cliente non impegnano in alcun modo l'azienda e si intendono superate dalle presenti Condizioni Generali di Vendita.
Tutti gli ordini devono essere trasmessi via Fax o per e-mail. Tutti gli ordini saranno evasi in un'unica spedizione, salvo diversi accordi tra le parti.
- PRODOTTI
Tutti i prodotti commercializzati verranno forniti con la documentazione del produttore. L'azienda si riserva il diritto di apportare modifiche ai prodotti in qualsiasi momento, senza alcun obbligo di preavviso.
- TERMINI E CONDIZIONI DI PAGAMENTO
I termini di pagamento sono quelli indicati di volta in volta dalle singole conferme d'ordine. In caso di mancato rispetto da parte del cliente di una sola delle condizioni pattuite e/o uno solo dei termini di pagamento pattuiti, l'Azienda si riserva il diritto di:
 - sospendere le forniture in corso e completarle solo previo pagamento anticipato, oppure dietro la presentazione di adeguate garanzie bancarie;
 - recedere da tutti i contratti stipulati con il cliente e interrompere ogni eventuale trattativa con il medesimo;
 - risolvere il contratto ai sensi dell'art. 1456 del C.C. e chiedere i danni per inadempienza del cliente
- CONSEGNE / TRASPORTI / PASSAGGIO DEL RISCHIO
La data di consegna come indicata nella conferma d'ordine è meramente indicativa. Non potrà essere applicata all'azienda alcuna penale per il ritardo nella consegna dei materiali, salvo che la previsione della penale sia stata espressamente sottoscritta dall'azienda.
Tutti i materiali, salvo diverso accordo sottoscritto, sono consegnati franco magazzino Airplast s.r.l., eventuali costi di trasporto o spedizione sono a carico del cliente.
La consegna dei materiali al cliente od al trasportatore (in deroga all'art. 1523 C.C.) determina il passaggio del rischio a carico del cliente, pure se il trasporto sia curato dall'azienda stessa.
Inoltre se il cliente non provvede al ritiro della merce nei termini accordati o non fornisce istruzioni adeguate per la spedizione della merce (tutti gli ordini devono riportare le modalità di trasporto), l'azienda si avvale il diritto di rimborso dal cliente delle spese di trasporto sostenute in merito alla conservazione dei materiali, ed in ogni caso provvederà ad effettuare la spedizione del materiale in porto assegnato senza obbligo di preavviso.
- RECLAMI E ANNULLAMENTI ORDINI
L'acquirente deve comunicare per iscritto presso Airplast s.r.l. eventuali reclami e/o contestazioni riguardanti i materiali forniti entro 8 giorni dalla data del ricevimento dei materiali stessi. Anche qualora la merce sia imballata al momento della consegna, rimane a carico del cliente l'onere di controllare i materiali ricevuti e comunicare all'azienda per iscritto entro i limiti stabiliti di cui sopra le contestazioni.
Le modifiche agli ordini dovranno essere comunicate entro 24 ore dal momento della ricezione della conferma d'ordine.
Non saranno accettati annullamenti/modifiche anche parziali ad ordini relativi a materiali espressamente costruiti su richiesta.
Attenzione: deve sempre essere controllato il materiale al momento dello scarico, in caso di danno derivato dal trasporto, è opportuno indicarlo sulla lettera di vettura del corriere.
Qualora queste procedure venissero trascurate, l'azienda si riserva il diritto di non effettuare il risarcimento, tutte le spese di reso del materiale verranno addebitate al cliente.
- RESI
Non si accettano resi senza previa autorizzazione scritta pena la mancata accettazione, il materiale reso dovrà essere franco nostri magazzini, l'azienda si riserva di valutare il prezzo da applicare sul materiale reso.

Il committente deve provvedere direttamente all'ottenimento di tutte le autorizzazioni secondo la legge vigente per l'installazione e l'uso dei materiali acquistati.

Prontuario

MISURE E TOLLERANZE RAME SECONDO UN-EN 12735-1

| Ø TAGLIA pollici | SPESSORE mm | PESO kg | Ø ESTERNO NOMINALE mm | Ø INTERNO NOMINALE mm | TOLLERANZA MASSIMA DIAMETRO ESTERNO mm | TOLLERANZA MASSIMA SULLO SPESSORE mm | LIMITI MINIMI E MASSIMI SUL DIAMETRO mm |
|---------------------|----------------|------------|--------------------------|--------------------------|-------------------------------------------|-----------------------------------------|--------------------------------------------|
| 1/4" | 0,8 | 0,149 | 6,35 | 4,75 | ± 0,04 | ± 0,10 | 6,31 - 6,39 |
| 3/8" | | 0,191 | 9,52 | 7,92 | ± 0,04 | ± 0,10 | 9,48 - 9,56 |
| 1/2" | | 0,262 | 12,70 | 11,10 | ± 0,04 | ± 0,10 | 12,66 - 12,74 |
| 1/4" | 1,0 | 0,189 | 6,35 | 4,35 | ± 0,04 | ± 0,13 | 6,31 - 6,39 |
| 3/8" | | 0,239 | 9,52 | 7,52 | ± 0,04 | ± 0,13 | 9,48 - 9,56 |
| 1/2" | | 0,328 | 12,70 | 10,70 | ± 0,04 | ± 0,13 | 12,66 - 12,74 |
| 5/8" | | 0,417 | 15,87 | 13,87 | ± 0,04 | ± 0,13 | 15,83 - 15,91 |
| 3/4" | | 0,507 | 19,05 | 17,05 | ± 0,05 | ± 0,15 | 19,00 - 19,10 |
| 7/8" | | 0,596 | 22,22 | 20,22 | ± 0,05 | ± 0,15 | 22,18 - 22,27 |
| 1" | | 0,685 | 25,40 | 23,40 | ± 0,05 | ± 0,15 | 25,35 - 25,45 |
| 1"1/8" | | 0,774 | 28,57 | 26,57 | ± 0,06 | ± 0,15 | 28,52 - 28,62 |
| 1"1/4" | 1,25 | 0,925 | 31,75 | 29,25 | ± 0,06 | ± 0,15 | 31,69 - 31,80 |
| 1"3/8" | | 1,172 | 34,92 | 32,44 | ± 0,06 | ± 0,15 | 34,87 - 34,98 |
| 1"5/8" | | 1,393 | 41,27 | 37,97 | ± 0,06 | ± 0,15 | 41,21 - 41,33 |

UNITÀ DI LUNGHEZZA

| | pollice | piede | cm | mt |
|------------------|---------|--------|-------|--------|
| 1 pollice (inch) | 1 | 0,0833 | 2,54 | 0,0254 |
| 1 piede (foot) | 12 | 1 | 30,48 | 0,3048 |

UNITÀ DI PRESSIONE

| | kg/cm ² | atm | torr | lb/sq ft |
|--------------------------------------------|-----------------------|-----------------------|-------|----------|
| Kg/cm ² (kilo/cm ²) | 1,000 | 0,9678 | 735,5 | 2048 |
| Atm (ate) (atmosfera) | 1,033 | 1,000 | 760,0 | 2116 |
| Torr (hg) (mm colonna di mercurio) | 1,36x10 ⁻³ | 1,32x10 ⁻³ | 1,000 | 2785 |
| P.s.i. (pounds square inch) | 0,0703 | 0,068 | 51,70 | 144,0 |
| In. hg (inch of hg) | - | - | 25,4 | - |

UNITÀ TERMICHE

| | VALORE IN | MOLTIPLICATO PER | VALORE IN |
|-----------------------|------------|------------------|---------------------|
| Conducibilità termica | B.t.u. in | 0,12 | kcal |
| | ft h °F | | m h °C |
| | B.t.u. | 17,9 | kcal |
| | in h °F | | m h °C |
| | B.t.u. | 1,49 | kcal |
| | ft h °F | | m h °C |
| Trasmissione termica | B.t.u. | 703 | kcal |
| | sq in h °F | | m ² h °C |
| | B.t.u. | 4,89 | kcal |
| | sq ft h °F | | m ² h °C |

1 kcal/m²h = 0,3687 B.t.u./sq ft h

1 kcal/m h = 1,21 B.t.u./ft h

UNITÀ DI POTENZA

| | JOULE J | CHILOCALORIA kcal | CHILOWATTORE kW/h | CAVALLO VAPORE ORA CV/h | BRITISH THERMAL UNITA Btu |
|--------|--------------------------|----------------------|--------------------------|----------------------------|------------------------------|
| 1 kcal | 4,1868-10 ³ | 1 | 1,16300-10 ⁻³ | 1,58124-10 ⁻³ | 3,96832 |
| 1 kW/h | 3,6-10 ⁶ | 859,845 | 1 | 1,35962 | 3,41214-10 ⁻³ |
| 1 CV/h | 2,647796-10 ⁵ | 632,416 | 0,735499 | 1 | 2,50963-10 ⁻³ |
| 1 Btu | 1,055056-10 ³ | 0,251996 | 2,93071-10 ⁻⁴ | 3,98466 | 1 |

